

simple

una publicación de MAZZEI PROPIEDADES

En esta edición
no te pierdas el Nº10 de
¿Sabías que...?
Bell Barri
Un barrio con
identidad propia



MAZZEI
PROPIEDADES



DESARROLLOS



COUNTRIES



INMOBILIARIA



TIERRAS



INDUSTRIAL



El Candil

CLUB DE CAMPO

Lotes de 600 a 1800 m², distribuidos en 124 hectáreas, con los más destacados amenities y 4 lagunas

UN DESARROLLO
INMOBILIARIO **ÚNICO**
EN UNA UBICACIÓN
INMEJORABLE.

LANZAMIENTO
DE LA ETAPA III
ETAPA II
AVANZAN LAS OBRAS



Lotes de 600 m² en \$150.000 / **Amplia financiación** y hasta **18 cuotas fijas en pesos.**



(02225) 483522 / 484945 / 167*265
infosanvicente@mazzeipropiedades.com.ar
www.mazzeipropiedades.com.ar

@Mazzei_Prop
 /MazzeiPropiedadesCanning

sumario

Casas - Chalets - Casas Quintas

VENTA 8 ALQUILER 28

8

Departamentos - Duplex - PH

VENTA 30 ALQUILER 38

30

Countries - Barrios Privados - Condominios

VENTA 44 ALQUILER 68

44

Lotes en Countries y Barrios Privados

72

Lotes - Terrenos

76

Campos - Chacras - Fracciones - Parcelas

80

Locales - Oficinas - Cocheras

82

Lugares Vacacionales y Negocios Especiales

86

Galpones - Depósitos - Edificios y Naves Industriales

88



Páginas
39,40 y 42

10

simple

Es una publicación de MAZZEI PROPIEDADES

Av. Mariano Castex 1413 (Ruta 52) - Canning - Tel: 4295-9565/66 ó
4295-8477 ó 5075-0377 / Nextel: 167*265
infocanning@mazzeipropiedades.com.ar

Dirección general: ALEJANDRO MAZZEI
Diseño editorial: www.PLANTHEO.com

TIRADA 8000 EJEMPLARES

PUBLICACIÓN TRIMESTRAL INDEPENDIENTE DE DISTRIBUCIÓN LIBRE Y GRATUITA EN
PROVINCIA DE BUENOS AIRES Y C.A.B.A. REGISTRO NACIONAL DE LA PROPIEDAD
INTELLECTUAL EN TRAMITE. TODOS LOS DERECHOS RESERVADOS. PROHIBIDA SU
REPRODUCCIÓN PARCIAL O TOTAL DEL MATERIAL FOTOGRÁFICO Y DEL CONTENIDO
PERIODÍSTICO DE ESTA EDICIÓN SIN LA AUTORIZACIÓN EXPRESA DEL EDITOR.



editorial

Estimados lectores, amigos y clientes

Nos acercamos desde esta editorial para compartir con Uds. las novedades en la empresa y los avances en emprendimientos y desarrollos de la zona.

Para comenzar, y manteniendo la sana costumbre de crecer y brindar calidad de servicio, le damos la bienvenida a nuestra nueva Oficina de Emprendimientos ubicada en Av. Mariano Castex 189, en la entrada a **Canning**. Este nuevo punto de atención recibirá y dará asesoramiento a todas las consultas referidas a emprendimientos, como también a los distintos productos comercializados, manteniendo feedback permanente con Casa Central y con el resto de sucursales en El Trébol y San Vicente.

En **Canning Industrial Parque Privado**, estuvieron presentes el Gobernador de la provincia de Buenos Aires, Daniel Scioli, junto al Ministro de Producción Dr. Cristian Bretenstein y autoridades del partido de Ezeiza. La visita tuvo como objeto ver los avances en el Centro de Formación Productiva (escuela de oficios dedicada a capacitación de jóvenes), recorrer las industrias allí instaladas e inaugurar tres nuevas empresas que se están incorporando al Parque. Finalmente, se hizo entrega de la Disposición Provincial del Parque Industrial 2. Este es el paso previo para lograr el decreto de Homologación tal como se obtuvo en la etapa 1.

En cuanto a los desarrollos, **Bell Barri** se consolida día tras día logrando el cumplimiento de sus objetivos de venta y obra proyectados a la fecha. A menos de un año de su lanzamiento, podemos decir sin duda alguna que ha logrado imponer su propia identidad, según lo refleja su eslogan.

Casuarinas de Canning emprende un nuevo proyecto premium, en una ubicación exclusiva a metros de los centros comerciales, que será ofertado inicialmente a todos los propietarios de Casuarinas a precios promocionales.

Se sigue comercializando la venta de los departamentos de **Bambú Relax**, un lugar que promete ser un éxito al igual que **Bambú Classic**.

En **La Alameda Barrio Privado** y **La Alameda Náutico** se llevó a cabo la Demolition Race, primera carrera con obstáculos en Argentina (www.demolitionrace.com), que tuvo la participación de cerca de 400 competidores. El evento se desarrolló íntegramente en La Alameda, donde se promocionó la segunda etapa del barrio, que sigue con una venta pujante desde su lanzamiento.

El Trébol

En otro orden de cosas, y no menos importante, otro emprendimiento se consolida en ventas desde la sucursal en El Trébol: **Moradas de Máximo**, en Máximo Paz, Cañuelas.

Con su primera etapa completamente vendida, comenzó en julio la venta de la segunda sección y ya no quedan lotes disponibles en la primera manzana lindera a la RN 205. Se prevé un ritmo de ventas constante para este segundo trimestre y el lanzamiento de la tercera etapa para inicios del año próximo.

Con sus más de 770 lotes (los más económicos a \$56.000, por ejemplo el lote 7 manzana 19), que cuentan con financiación exclusiva con un mínimo anticipo y 30 cuotas fijas en pesos, Moradas de Máximo es un producto que requiere la atención de quienes quieran tener su vivienda al alcance de la mano. Una oportunidad única!

Temporada de verano: les recordamos a todos aquellos que están programando sus vacaciones de verano que ya se encuentra disponible una gran variedad de alquileres en casa quintas, tanto para temporada, quincena o fines de semana. Haga su reserva con tiempo!

En **San Vicente** también siguen las novedades, y muy buenas por cierto.

Al igual que en Canning, el **Parque Industrial Privado San Vicente** también contó con la presencia de autoridades de la provincia de Buenos Aires, encabezada por el Ministro de Producción Dr. Bretenstein. Además continúa la entrega de lotes de la Etapa 1 y avanzan las obras de naves industriales con la novedad de la instalación de una empresa constructora dentro del parque.

El **Candil** realiza el lanzamiento de su tercera etapa, avanza a paso firme la comercialización de 220 lotes en la segunda etapa como así también las obras de apertura de calles en este sector. Ya se encuentra terminada la piscina y comienza la remodelación de lo que será el Club House del barrio.

Robles de San Vicente se presenta en esta edición con publicidad exclusiva en página 31. Este mega proyecto, que está revolucionando el concepto de viviendas en esta ciudad, comenzó la comercialización de sus primeros departamentos de 30 m² en \$390.000. En el complejo no solo habrá unidades de vivienda sino también oficinas, locales comerciales, y unidades apto profesional. Habrá un sector de viviendas Premium que contará con amenities.

Otro emprendimientos que lleva un excelente ritmo de ventas en esta ciudad es **Riberas de San Vicente**. Continúan además las obras de apertura de calles y avanza la zona del sector comercial. Los esperamos para asesoramiento en nuestra sucursal de San Vicente y todos los sábados en el stan ubicado en la entrada del barrio.

En lo que respecta al paseo de compras **Paseo S'Vicenter**, se terminaron totalmente las obras eléctricas que quedaban pendientes. El nuevo shopping no para de crecer, y suma disponibilidad de nuevos locales comerciales para alquiler.

Como siempre, los esperamos en cualquiera de nuestras sucursales para asesorarlos y responder cualquier consulta que tengan.

Hasta la próxima!

Alejandro Mazzei

En **San Vicente** un nuevo concepto en parques industriales se está gestando. Un **lugar exclusivo para empresas únicas.**

prefactibilidad
aprobada



LAS EMPRESAS YA COMENZARON A CONSTRUIR

SE COMENZÓ
A ENTREGAR LA
ETAPA 1

proyecto y dirección de obra:
Arq. José María Gómez

Gobierno Municipal
SU
San Vicente

promueve:
Mazzei & Asociados **MZ**

El **Parque Industrial Privado San Vicente** contará, en su primera etapa, con **93 hectáreas**. La futura ampliación de 160 hectáreas sobre ruta 58 y ruta 6 lo posicionará como el **más grande de la zona Sur**.

Será posible así la instalación de establecimientos industriales, logísticos y/o tecnológicos.

Su **tecnología de vanguardia** y sus características distintivas lo distinguen de otros parques ya instalados o en construcción. Será, sin dudas, un polo industrial destacado en **Sud América**.



A su medida
Construimos su industria llave en mano



Lotes
desde 2.000 m² hasta 80.000 m²



Importantes beneficios impositivos
tanto provinciales como municipales



Comunicaciones
via Fibra Optica



parque industrial privado
san vicente

4295-9565/66

info@parquesanvicente.com • www.parquesanvicente.com



UNA
SOLUCIÓN PARA
CADA **NECESIDAD**

ahora también en
San Vicente!



Casa Central

Av. M. Castex 1413 (Ruta 52), Canning

5075-0377 / 5075-0231

5075-0211 / 167 * 3390

Lineas Rot: 4295-9565/66 ó 4295-8477

infocanning@mazzeipropiedades.com.ar

Sucursal El Trébol

Av. El Trébol 83, La Unión

3998-8155 / 4386-4122

703 * 4382

infoeltrebol@mazzeipropiedades.com.ar

Sucursal San Vicente

Av. San Martín 10 – San Vicente

(02225) 483522 / 484945

167 * 265

infosanvicente@mazzeipropiedades.com.ar





Casas, Chalets y Casas Quintas

VENTA



Código 1562

G.B.A. SUR - SPEGAZZINI

CASAS QUINTA

VENTA

CONSULTAR

CASA QUINTA DE 3 AMBIENTES.

Sobre lote de 3000 m2. Conformada por living comedor y cocina integrados, con hogar a gas. Dos dormitorios con ventanas, uno de ellos con placard y el restante con ventilador. Baño completo con ducha. Lavadero y playroom. En la parte exterior, pileta con deck de madera. El estado de conservación es bueno, con aberturas de aluminio y refrigeración por splits. Servicio de gas.



Código 2092

G.B.A. SUR - MONTE GRANDE

CASAS

VENTA

CONSULTAR

INTERESANTE CASA DE 5 AMBIENTES.

Conformada en PB por living comedor de 4 x 17 mts, cocina y lavadero. Baño completo. Habitación pequeña apta garage. En PA tres dormitorios, el principal en suite, con vestidor y balcón. Baño completo también esta planta. Jardín, patio y garage externo semicubierto. Artefactos de luz, anafe e instalación lista para colocación de A/A y caldera con radiadores. Servicio de luz trifásica, agua corriente, gas y cloacas.



Código 2316

BUENOS AIRES - ADROGUÉ

VENTA

CASAS

CONSULTAR

CASA DE 154 M2 EN ADROGUÉ.

En zona residencial. En PB living y living comedor con acceso a galería techada con parrilla y al jardín. Cocina con campana, mesada de mármol y muebles de última generación. En PA dos dormitorios y dos baños. Amplio espacio apto tercer dormitorio o playroom. Balcón. Galería a estacionamiento para dos vehículos con portón corredizo y levadizo. Jardín con grama bahiana. Calefacción. A/A. Pisos de porcelanato y parquet Patagonia en dormitorios.



Código 891

BUENOS AIRES - CAÑUELAS

VENTA

CASAS QUINTAS

CONSULTAR

CASA QUINTA EN VIRREY DEL PINO.

Casa quinta con frondosa arboleda sobre lote de 3200 m2. Cuenta con living, comedor, cocina, dos dormitorios, un baño con ducha, quincho con parrilla mas un dormitorio y un baño. Pileta de 10 x 5 mts. Servicio de luz y agua. Financiación directa con el propietario.



Código 855

G.B.A. OESTE - CASEROS

VENTA

CHALET

CONSULTAR

CHALET EN LOTE DE 200 M2 CON 4 AMB.

Chalet con gran ubicación a pasos de acceso oeste en la localidad de Caseros, partido de Tres de Febrero. Cuenta con entrada para vehículos, jardín, living comedor, cocina, dos dormitorios, baño completo. Playroom en entrespiso, garage cubierto. Split frio calor en dormitorio y living. Pisos de porcelanato, techos de teja. Todos los servicios.



Código 1001900

G.B.A. OESTE - HURLINGHAM

VENTA

CASAS

CONSULTAR

CASA EN 2 PLANTAS Y 5 AMBIENTES

Casa en dos plantas con entrada para vehículos y garage semicubierto. A pocas cuadras de Estación Urquiza y San Martín. PB: living comedor, recepción a la entrada, cocina comedor, despensa, toilette, escritorio o 4to dormitorio. En PA: tres dormitorios, el principal con balcón. Jardín y patio con parrilla, galpón.



Código 1414

G.B.A. SUR - ADROGUÉ

VENTA

CHALET

CONSULTAR

CASA DE 4 AMBIENTES CON PILETA.

Casa tipo chalet. A cuadra y media de Av. San Martín. Amplio living (4,50 x 8) con hogar a leña. Cocina amoblada (5 x 3), con bajo mesada y alacenas. 3 dormitorios, uno de 4,50 x 3 con placard y otro de igual medida con vestidor y aire frío calor, el restante apto para escritorio. Baño completo con bañera y ducha finlandesa. Lavadero. El estado de conservación es bueno y los pisos de cerámicos. Split y calefaccion tiro balanceado.

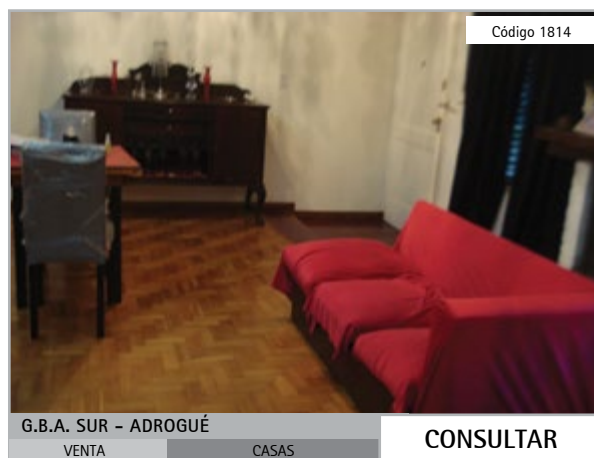

Código 1814

G.B.A. SUR - ADROGUÉ

VENTA

CASAS

CONSULTAR

CASA DE SIETE AMB EN ADROGUÉ.

Living de 7 x 4 mts. y cocina de 5 x 3,5 mts. con artefactos Ariston, extractor Whirlpool y muebles sobre y bajo mesada. Tres dormitorios. Toilette de recepción y baño completo con bañera. Por escalera de madera se accede a PA con otros tres dormitorios. Lavadero con pisos de cerámica, pileta con profundidad y baño en este sector. Entrada para vehículos y garage, con portón automático. Galería al jardín, con alero de madera y teja. Parrilla.

Evolución y solvencia



En el año 2008 nace Dotorales S.A., orientándose principalmente a la construcción de viviendas en Lomas de Zamora, y extendiéndose rápidamente al resto de las localidades de ese partido, Banfield y Temperley.

Su constante crecimiento hizo migrar las operaciones a la construcción de edificios, galpones y oficinas, contando en la actualidad con un total de ocho edificios propios, y continuando su expansión hasta Adrogué.



La excelente evolución y solvencia adquirida han transformado actualmente a Dotorales S.A. en una empresa Desarrolladora y Constructora, diseñando sus propios proyectos con venta desde pozo, operando consecuentemente como constructora en los mismos, y operando además de forma terciarizada en desarrollos externos.

La construcción de una vivienda en un country en Canning les abrió la posibilidad de ingresar en esta zona y el potencial existente se hizo ver rápidamente. Actualmente Dotorales S.A. tiene obras en construcción en barrios y countries tales como El Ombú, El Centauro, Saint Thomas,

dades e importantes desarrolladores de emprendimientos, lograron posicionar aún más a Dotorales S.A. que actualmente tiene proyectada su operatoria en Canning y el corredor verde a los próximos 15 años.

Tal es el avance comercial, que se ha cerrado un nuevo acuerdo para la construcción de un mega condominio en la ciudad de San Vicente, con casi 400 departamentos entre viviendas clásicas y premium, locales comerciales y oficinas, que marcará un hito en dicha localidad.

Dotorales S.A. está presidido por sus tres socios accionistas: Alejandro Santangelo, Licenciado en Administración de Empresas; Flavio Pala-

adaptado a cada proyecto, atendiendo desde el primer momento el aspecto humano del proceso. No solo se tiene en cuenta la estructura financiera de la obra, sino que esto se combina con las posibilidades y acuerdo de plazo con cada cliente y su disponibilidad. La vocación de Dotorales S.A. de construir su vivienda, siempre será prioridad. Además, acompañando al cliente, y teniendo en cuenta las implicancias derivadas de este proceso tan importante para muchos como lo es la construcción de su vivienda, los tiempos de atención, stress y ansiedad que conlleva, Dotorales S.A. pone a disposición desde el primer momento, una per-



Horizontes al Sur, Santa Rita, Lagos de Canning, Don Joaquín y Los Talas, entre otros.

La reorientación de la empresa a esta zona derivó en su desembarco definitivo y en la apertura de su nueva oficina comercial en el primer piso de Plaza Canning.

Participaciones en eventos y el fortalecimiento de relaciones comerciales con empresas como Mazzei Propie-

dino, Arquitecto; y Claudio Andrili, también Licenciado y actual Presidente de la firma, quien ha raíz de la decisión de mudarse recientemente a Barrio Uno, y con su permanente presencia en las obras, transmite confianza y certidumbre a los clientes.

La Empresa, dando siempre un paso adicional en calidad de servicio, trabaja con un sistema de financiación

sona comercial de su staff para el constante contacto, tranquilidad, y respuesta o consejo a cualquier consulta o duda que tenga el cliente.

Dotorales S.A. es, en resumen, una empresa creada, consolidada, y que apuesta a superarse cada día, en hacer y seguir haciendo lo que venera: el diseño y la construcción de viviendas.



PODÉS CONFIAR
EN NOSOTROS

ASESORAMIENTO
TRÁMITES
CONSTRUCCIÓN
DIRECCIÓN DE OBRA



LLAVE
EN MANO

AMPLIA
EXPERIENCIA

info@dotorales.com.ar
www.dotorales.com.ar

Tel. 11.2067.5653
San Martín 727 - Lomas de Zamora
Plaza Canning 1º Piso - Canning



DOTORALES S.A.
CONSTRUCTORA



Código 2346

G.B.A. SUR – ALEJANDRO KORN
VENTA CASAS

CONSULTAR

CASA DE 3 AMBIENTES CON PARQUE.

Desarrollada sobre un lote de 3200 m2, conformada en el casco principal de 150 m2 por living comedor y cocina integrada con muebles de madera maciza. Lavadero. Dos dormitorios, el principal en suite con jacuzzi y detalles de categoría. Baño completo. Importante quincho cubierto con parrilla, horno para pizza y heladera exhibidora. Galería semicubierta y pileta. Galpón. Calefacción por T/B y refrigeración por A/A en dormitorios.

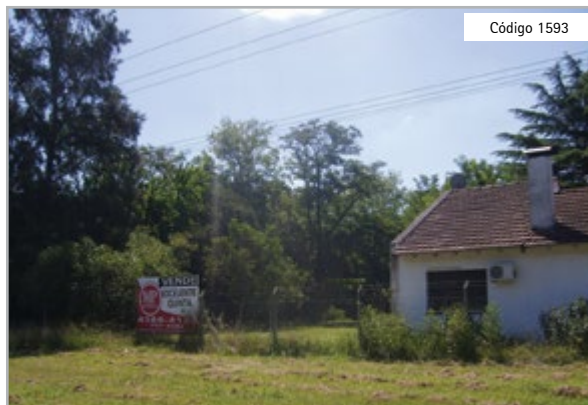

Código 1593

G.B.A. SUR – ALEJANDRO PETIÓN
VENTA CASAS QUINTAS

CONSULTAR

CASA QUINTA DE 3 AMBIENTES.

Ubicada en Alejandro Petión. Conformada por living comedor con cocina integrada. Dos dormitorios y baño completo con bañera. En la parte exterior, quincho, garage y fondo libre parquetizado y con frutales. El estado de conservación es bueno, con piso de cerámicos y techo de tejas. Acceso pavimentado y todos los servicios.

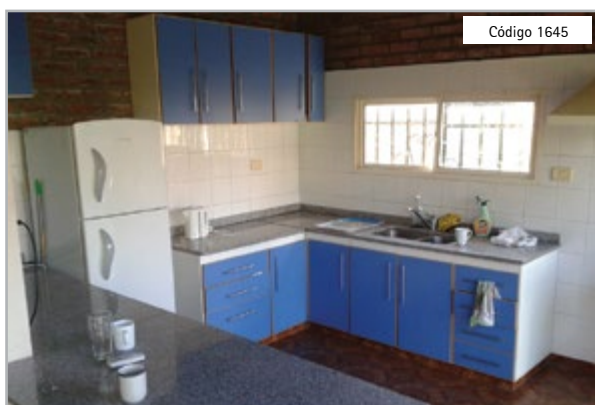

Código 1645

G.B.A. SUR – BARRIO UNO
VENTA CASAS

CONSULTAR

CASA DE 4 AMB EN BARRIO UNO

Desarrollada sobre un lote de 600 m2. Conformada por living comedor con cuatro ventanas. Cocina con muebles bajomesada y alacena. Termotanque. Tres dormitorios, todos con placard y ventana. El principal de 5 x 3,5 mts., en suit. De los dos restantes, uno de los mismos de 7 x 3,5 mts. Baño a terminar, con bañera. Entrada para vehículos y garage descubierto. Fondo libre. El estado de conservación es bueno, con pisos de cerámicos y techo de madera.



Código 1469

G.B.A. SUR – BURZACO
VENTA CASAS

CONSULTAR

CASA EN UNA PLANTA DE 4 AMBIENTES.

Con 88 m2, desarrollada sobre un lote de 200 m2, con excelente ubicación a una cuadra de la estación de trenes. Conformada por amplio living comedor y cocina. Tres dormitorios, uno de ellos con vestidor. Dos baños, uno de los mismos a terminar. En la parte exterior fondo libre y entrada para vehículos. Los pisos de parqué y cerámicos, el techo de tejas. Servicios de luz, gas y agua. Termotanque y calefacción por T/B. Antigüedad de 50 años.



Código 903

G.B.A. SUR – CANNING
VENTA CASAS

CONSULTAR

CASA MINIMALISTA A TERMINAR.

Casa con excelente ubicación en Canning con un lote de 360 m2 y una superficie cubierta de 100 m2. Cuenta con jardín, entrada para vehículos, living, dos dormitorios, uno con balcón y terraza. Otro con vestidor. Dos baños. Garage. Preparado para instalación de parrilla. Ventanas doble vidrio, aberturas línea moderna. Apta a crédito.

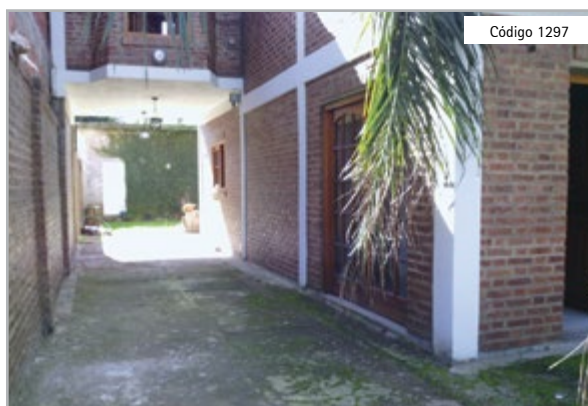

Código 1297

G.B.A. SUR – CANNING
VENTA CASAS

CONSULTAR

CASA DE 4 AMB CON 155 M2

Conformada por living con ventanales al frente, cocina comedor con barra desayunadora, y salida al fondo. Tres dormitorios en planta alta, el principal con vestidor y balcón de 2 x 2 mts, los restantes con placard (todos con el piso a terminar). Baulera. Baño completo con ducha en planta baja y otro baño a terminar. Galería. Galpón al fondo. Entrada de auto y garage semicubierto. Jardín al frente y fondo libre.

Inyección Electrónica - Vehículos Nacionales e Importados Nafteros - Diesel TDI/SDI/HDI - Common Rail - Sistema de Inyección Directa FSI - TFSI
 Servicio Técnico Vehículos Híbridos - Reparación de Sistema ABS - Airbags - Control de Tracción y estabilidad - EPC - Multiplexados - Fusibles
 Diagnóstico Computarizado - Banco de Prueba de Inyectores - Lubricantes - Filtros - Refrigerantes - Cosmética del automotor.
 Lavado Artesanal de Carrocería e Interior - Lavado de Chasis y Motor a vapor en elevador - Aplicación de vaselina en chasis
 Tratamiento de Teflón - Encerados - Limpieza de Tapizados

Service Electrónico Automotriz **LUBRISERVICE COCO LAVAAUTOS 651**

Tel. 4284-2788 ID. 884*6086 Cel. 15-3643-9646 / 15-5981-2464 Dardo Rocha 651, Monte Grande

W P
WIRELESS PROVIDER

BANDA ANCHA INALÁMBRICA

Conexión a internet de **máxima velocidad**
 Tecnología Digital
 24 horas conectado
 No requiere línea de teléfono

CÁMARAS DE SEGURIDAD
SERVICIOS A COUNTRY

info@wirelessprovider.com.ar

www.wirelessprovider.com.ar

TEL: 3221-0565 / 6632-9500



ELECTRICIDAD
NOGADY'S
 VENTA AL GREMIO ■ VENTA POR MAYOR Y MENOR

AV. BOULOGNE SUR MER 1033 (1770)
 TAPIALES - ARGENTINA
 TEL: 4622.7757 - 4442.0363
 CEL: 15.4998.1421 - ID.: 233*326
 NOGADYS@GMAIL.COM
 INFO@ELECTRICIDADNOGADYS.COM.AR

LA SOLUCION PROFESIONAL PARA EL
 ABASTECIMIENTO DE MATERIALES ELECTRICOS





Código 615

G.B.A. SUR - CANNING

VENTA

CASAS

CONSULTAR

CASA A TERMINAR FRENTE A LAS TOSCAS

Casa a terminar sobre lote de 451 m2, con excelente ubicación, frente al Shopping Las Toscas y a dos cuadras de la Ruta 52. Con living comedor, cocina amoblada, un dormitorio, baulera, parrilla, entrada para vehículos, quincho, pileta, pisos de cerámico.



Código 854

G.B.A. SUR - CANNING

VENTA

CASAS

CONSULTAR

CASA CON LOCAL EN GRAN UBICACIÓN.

Casa en una planta más local al frente, en Canning, sobre lote de 400 m2. Cuenta con entrada para vehículos cubierta, jardín. Living, comedor y cocina integrados. Tres dormitorios, uno con baulera. Fondo libre de 30 x 10 mts. Acceso pavimentado, luz, gas y cloacas. Local de 10 x 8 mts al frente.



Código 1528

G.B.A. SUR - CANNING

VENTA

CASAS QUINTAS

CONSULTAR

CASA QUINTA DE 4 AMBIENTES

Desarrollada sobre un lote de 400 m2. Living comedor, cocina con mesada de mármol a medida y salida al patio. Tres dormitorios. Baño completo con ducha. En la parte exterior, galería y quincho con parrilla. Entrada para vehículos y garage techado. Galpón de 5 x 3,50 mts., apto taller. Jardín con fondo libre. El estado de conservación es bueno y la antigüedad 20 años. Ventiladores, splits y calefacción por T/B. Techo de teja y pisos de cerámicos.



Código 1014

G.B.A. SUR - CANNING

VENTA

CASAS

CONSULTAR

CASA DE 5 AMB SOBRE LOTE 540 M2.

Casa en dos plantas en lote de 540 m2 con muy buena ubicación a pasos de Pedro Dreyer. Cuenta con living, amplio comedor, cocina, cuatro dormitorios, dos de ellos con altillo. Dos baños, uno a terminar. Playroom en PA. Galería, fondo libre. Acepto permuta.



Código 1951

G.B.A. SUR - CANNING

VENTA

CASAS QUINTAS

CONSULTAR

CASA QUINTA 190 M2 EN LOTE 700 M2

Conformada por comedor y cocina. Dos dormitorios, el principal de 4 x 3,60 mts en suite y con placard, el otro de 2 x 3 mts. Baño completo con bañera y cambiador. Playroom de 8 x 6 mts y galpón en el sector del fondo. Parrilla, garage de 7,50 x 7 mts. Servicio de luz, gas envasado y agua por perforación a 72 mts.



Código 39

G.B.A. SUR - CANNING

VENTA

CASAS

CONSULTAR

CASA DE 3 AMB. CON UBICACIÓN IDEAL.

Casa en dos plantas y playroom, con balcón. Cuenta con living comedor de 9,50 x 5,30 mts con hogar. Tres dormitorios, uno en PB y el principal en PA, en suite con placard. Cocina comedor diario. Dos baños. Toilete de recepción. Sala de juegos. Lavadero amplio. Pileta de natación. Dos bauleras. Calefacción por ambiente.

ple
UNA SUBSIDIARIA DE MAZZEI PROPIEDADES

Para **publicitar**
en este medio
contáctenos al:

Tel.: **4295-9565/66**
5075-0377 / 5075-0231
Nextel: **167*3390**

infocanning@mazzeipropiedades.com.ar

Vidrieria Mirabelli
CARPINTERÍA DE ALTA PRESTACIÓN

Desde 1980

**ABERTURAS
EN ALUMINIO**
LINEA MODENA
LINEA A 30 NEW

Mamparas de baño
Frentes de vidrio
Piel de vidrio
Perímetro de piscina
Baranda de escalera

**ATENCIÓN A PROFESIONALES
COLOCACIÓN EN OBRA**

M. L. Raccone 460 Alejandro Korn - San Vicente
(02225) - 422423 // 422199 - ID 646*4328
www.vidrieriamirabelli.com.ar



G.B.A. SUR - CANNING

VENTA

CASAS QUINTAS

CONSULTAR

CASA QUINTA DE 1ER NIVEL EN CANNING

Casa quinta en Canning con excelente ubicación. Cuenta con living y anteliving en bowindows, comedor, cocina con despensa. Dos dormitorios, tres baños (uno exterior para pileta), quincho de 9 x 4 mts para 180 personas. Parrilla, jardín, pileta de 8 x 4 x 2,2 mts de profundidad, cercada y con jacuzzi. Depósito de 6 x 4 mts.



G.B.A. SUR - CANNING

VENTA

CASAS

CONSULTAR

CASA DE 5 AMB CON 315 M2 CUBIERTOS.

En dos plantas, sobre lote de 315 m2 cubiertos. Conformado por amplio living comedor con ventanales al fondo, cocina completa con muebles de bajo y sobre mesada. Cuatro dormitorios (dos en cada planta, el principal en suite y con salida a la terraza). Baño completo. Galería. Piscina de 9 x 6. Garage. Entrada de auto, jardín y fondo libre. Pisos de cerámicos. Aire Acondicionado. Cuenta con los servicios de luz, gas y cloacas.

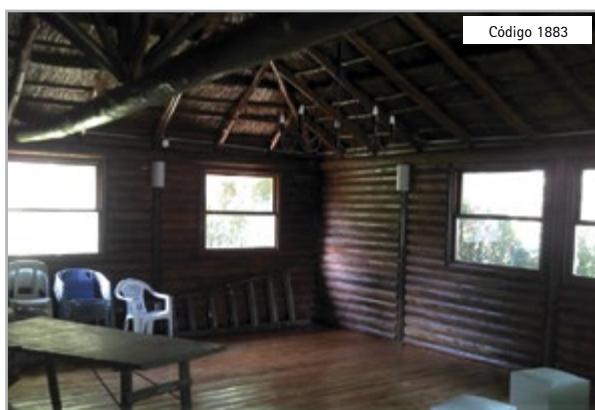

G.B.A. SUR - CANNING

VENTA

CASAS

CONSULTAR

CASA QUINTA EN CHACRAS DE CANNING.

Casa quinta de 152 m2 sobre lote de 2220 m2. Living de 5 x 8 mts y cocina comedor de 5 x 5 mts con horno industrial. Cuatro dormitorios, tres con placard y pisos tarugados y uno apto playroom. Dos baños completos con bañera. Baulera. Galería de 13 x 5 mts, parrilla y quincho. Pileta de 6 x 11 x 2,60 mts de profundidad. Jardín y fondo libre, sistema de riego. Refrigeración por splits. Hogar a leña y salamandra. Pisos de cerámico rústico.



G.B.A. SUR - CANNING

VENTA

CASAS QUINTAS

CONSULTAR

CASA QUINTA DE 350 M2.

Desarrollada sobre un lote de 4000 m2, con pileta climatizada. Conformada por living comedor con entrepiso, apto escritorio, y cocina a terminar. Tres dormitorios, el principal muy amplio, de 6 x 4 mts, en suite con hidromasaje y doble bacha, vestidor de 5 x 4 mts. Los dos restantes de 4 x 4 mts. y uno de los mismos con placard empotrado. Baño completo con hidromasaje y box de ducha. En la parte exterior, quincho con parrilla, mesada y cocina.



G.B.A. SUR - CANNING

VENTA

CASAS QUINTAS

CONSULTAR

CASA QUINTA APTA PARA EVENTOS.

Casa quinta a estrenar sobre lote de 2800 m2 con cinco ambientes y a pasos de la Ruta 58. Ideal para eventos o fines comerciales. Cuenta con living de 12 x 6 mts, comedor de 4,8 x 12 mts, cocina con generosas dimensiones, cuatro dormitorios, uno en suite. Cuatro baños. Galería, quincho cubierto de 87 m2 con parrilla. Garage, jardín, fondo libre. Calefacción por radiadores e instalación apta para colocar splits.

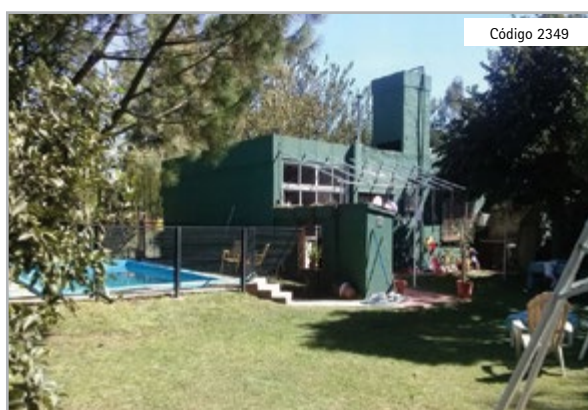

G.B.A. SUR - CANNING - EZE

VENTA

CASAS

CONSULTAR

CASA A TRES CUADRAS DE LAS TOSCAS.

Conformada por living en desnivel con hogar a gas. Cocina con termotanque. Dos dormitorios, el primero con ventilador, T/B y pisos de cerámico. El restante con placard, T/B, A/A y piso flotante. Baño completo con antebañito y ducha. Lavadero semicubierto. Parrilla a gas con bajo mesada. Pileta cercada, con filtro. Quincho cubierto apto garage. Cuarto de herramientas. Techo de losa con base para segundo piso. Antigüedad 20 años. Alarma.

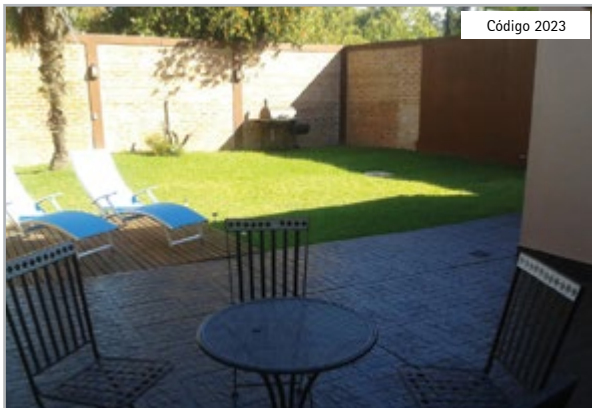

G.B.A. SUR - CANNING - EZE

VENTA

CASAS

CONSULTAR

CASA 142 M2 EN EXCELENTE UBICACIÓN.

En Canning, a tres cuadras del Shopping Las Toscas. Conformada por living comedor y cocina integrados en L, muebles bajo mesada y alacena. Toilette de recepción. Dos dormitorios, ambos con placard empotrado y uno con piso flotante. Baño completo, baulera en entre piso. Espacio guardacoché. Jardín al frente. El estado de conservación es bueno, con aire acondicionado en todos sus ambientes, sistema de alarma e iluminación nocturna.



G.B.A. SUR - CANNING - EZE

VENTA

CASAS

CONSULTAR

CASA 350 M2 SOBRE LOTE DE 2000 M2.

Hall de recepción, living en desnivel, comedor con hogar y cocina con comedor diario. Tres dormitorios, el principal en suite con jacuzzi, vestidor y balcón terraza. Los dos restantes también con balcón y uno con oficina. Baño completo. Playroom de 4 x 6 mts. Quincho con parrilla, baño completo y lavadero en entrepiso. Pileta de 8 x 4 mts irregular. Galería con pérgola y patio amplio. Jardín y fondo libre. Asador, huerta. Galpón pasante con fosa.



G.B.A. SUR - CARLOS SPEGAZZINI

VENTA

CASAS QUINTAS

CONSULTAR

CASA QUINTA SOBRE LOTE DE 3200 M2.

Casa quinta con una excelente ubicación en Spegazzini, barrio Las Lomas. Cuenta con cocina, living comedor integrado, cuatro dormitorios, dos baños, quincho cerrado con parrilla, pileta cercada, galpón. Totalmente parqueizada. Amoblada.



G.B.A. SUR - CIUDAD EVITA

VENTA

CASAS

CONSULTAR

CASA DE 136 M2 SOBRE LOTE DE 604 M2

Conformada por living comedor integrado, amplio, con hogar a gas. Cocina con comedor diario, mesada de mármol y cocina industrial. Muebles de roble. Cuatro dormitorios, todos con placard y baulera. Dos baños, uno completo con bañadera y el restante con ducha. Pasillo distribuidor con placard. Quincho apto cuarto de herramientas. Galería techada y parrilla. Entrada para vehículos y garage cubierto de 30 m2. Jardín libre. A/A y T/B.



G.B.A. SUR - EL JAGUEL

VENTA

CASAS

CONSULTAR

CHALET 6 AMB APTO PROFESIONAL.

Chalet en dos plantas, edificado sobre dos lotes de 10 x 30 mts cada uno. Apto consultorio, centro médico, geriátrico o clínica. Integrado por living comedor, cocina, cuatro dormitorios, uno en suite con hidromasaje y ducha. Tres baños. Playroom, sala de juegos, jardín y fondo libre.

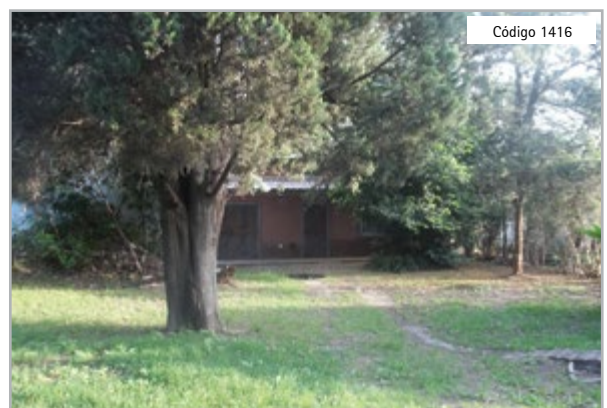

G.B.A. SUR - EL TRÉBOL

VENTA

CASAS QUINTAS

CONSULTAR

CASA QUINTA DE 75 M2

Sobre un lote de 520 m2. Integrada por cocina con doble bacha. Baño con ducha. Jardín con pileta riñón chica de plástico y parrilla. Los pisos de cerámicos y el techo de chapa. Posee calefacción por tiro balanceado y servicio de luz y gas. No tiene termotanque y el acceso no es asfaltado. Disyuntor y térmicas instalados. La construcción tiene 6 años y no hay planos pero sí escritura.

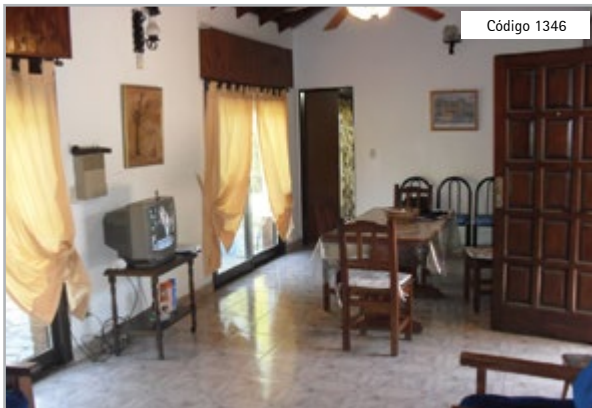

Código 1346

G.B.A. SUR - EL TRÉBOL

VENTA

CASAS QUINTAS

CONSULTAR

CASA QUINTA DE 4 AMB CON 150 M2 CUB

Conformada por amplio living comedor, cocina completa con muebles de bajo y sobre mesada. Tres dormitorios, el principal en suite, todos con placard y cama de 2 plazas. Baño completo con bañera. Galería y quincho semicubierto, parrilla, garage con entrada de auto, jardín al frente y fondo libre. Pileta riñon de 9 x 3 mts. Pisos de cerámicos y techo de tejas. Refrigeración por aire acondicionado, calefacción por tiro balanceado.



Código 1527

G.B.A. SUR - EL TRÉBOL

VENTA

CASAS QUINTAS

CONSULTAR

IMPORTANTE CASA QUINTA DE 5 AMB

Conformada por living comedor con hogar y cocina. Cuatro dormitorios, uno con placard y otro en suite, apto escritorio. Baño completo con bañera. Quincho con parrilla, pileta de 12 x 6 y un tercer baño con ducha en este sector. Cancha de tenis con iluminación y frontón. Dependencia apta caseros, con un dormitorio, baño y sótano. Canil. Entrada para vehículos y garage con capacidad para dos autos. Sistema de riego.



Código 789

G.B.A. SUR - EL TRÉBOL

VENTA

CASAS QUINTAS

CONSULTAR

CASA QUINTA DE 4 AMB CON PISCINA.

Conformada por living comedor de 5 x 5 mts. y cocina. Tres dormitorios, dos de 4 x 3 mts y el restante de 3 x 3 mts. Baño completo con ante baño. Playroom y baulera apta cuarto dormitorio. Lavadero independiente. En la parte exterior, piscina de hormigón de 8 x 4 mts. Jardín cuidado y parqueizado. El estado de conservación es bueno, con planos y escritura. Pisos de cerámicos, techo de teja y calefacción por T/B. Antigüedad de 30 años.



Código 1604

G.B.A. SUR - EL TRÉBOL

VENTA

CASAS QUINTAS

CONSULTAR

CASA QUINTA DE 5 AMB CON PILETA.

Conformada por living comedor de 8 x 4 mts. Cocina con desayunador, bajomesada y alacena. Cuatro dormitorios, tres de los mismos con placard y el restante apto escritorio. El principal en suit con hidromasaje. Baño completo. En la parte exterior, pileta de 9 x 4 x 2 mts de profundidad, cercada

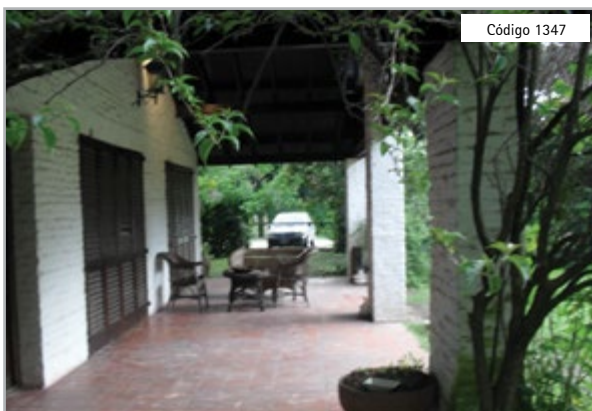

Código 1347

G.B.A. SUR - EL TRÉBOL

VENTA

CASAS QUINTAS

CONSULTAR

CASA QUINTA DE 5 AMB CON 150 M2 CUB

Conformada por amplio living comedor, cocina completa con muebles. Cuatro dormitorios, todos con placard, uno en el altillo y otro con baño tipo dependencia. Baño completo con bañera. Galería y quincho semicubiertos con baño, parrilla, garage con entrada de auto, jardín al frente y fondo libre. Pileta. Casa de caseros con dormitorio, baño y cocina. Pisos de cerámicos y techo de tejas. Refrigeración por ventiladores de techo y calefacción por T/B.

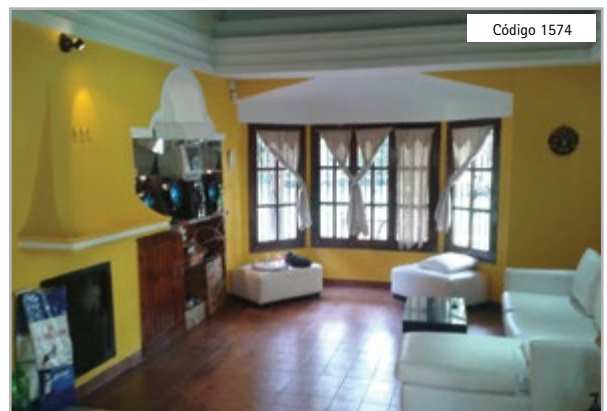

Código 1574

G.B.A. SUR - EL TRÉBOL

VENTA

CASAS QUINTAS

CONSULTAR

CASA QUINTA DE 7 AMB EN EL TREBOL

Desarrollada sobre 342 m2 cubiertos, con quincho y pileta. Conformada por amplio living comedor en desnivel, cocina completa con desayunador. Seis dormitorios, todos con placard, dos en suite, uno con jacuzzi. Baño completo. Terraza apta solarium. Bodega. Quincho cubierto, parrilla, lavadero. Pileta y baño en este sector. Portón automático y garage cubierto. Fondo libre con jardín parqueizado y cuidado. Iluminación automática. T/B. Alarma.



G.B.A. SUR - EL TRÉBOL

VENTA CASAS QUINTAS

CONSULTAR

CASA QUINTA SOBRE LOTE DE 3500 M2.

Importante chalet en zona residencial de El Trébol. Cuenta con hall de entrada, living doble altura con hogar, comedor, cocina con anafes. Dos dormitorios, ambos en suite. Cuatro baños, uno con hidromasaje. Galería, parrilla, pileta de 11 x 5 mts con venicitas. Dependencia, gran parque con estanque con peces, árboles añejos, palmeras y muy iluminado.



G.B.A. SUR - EL TRÉBOL

VENTA CASAS QUINTAS

CONSULTAR

CASA QUINTA CON 2 PROP. CON PILETA

Desarrollada sobre un lote de 2.879 m2. Casa principal conformada por amplio living comedor con hogar y cocina amoblada. Dos dormitorios con placard empotrado. Dos baños completos, uno con hidromasaje y otro con bañera. La segunda casa, en dos plantas. En la parte inferior, living comedor y cocina integrada amoblada y barra. Toilete de recepción. Baulera. Dos dormitorios, ambos con placard. El principal con salida a balcón. Baño completo.

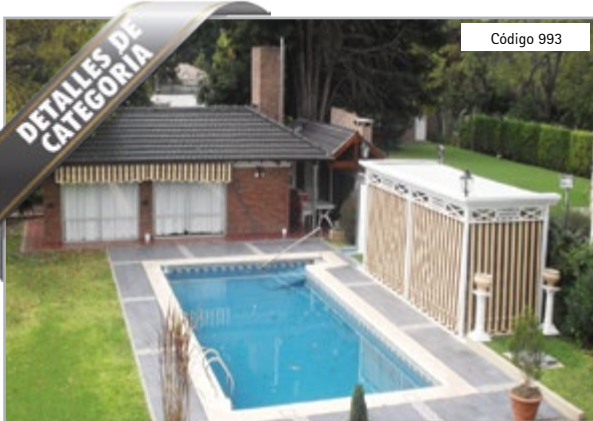

G.B.A. SUR - EL TRÉBOL

VENTA CASAS QUINTAS

CONSULTAR

CASA QUINTA SOBRE LOTE DE 1600 M2.

Casa quinta en zona residencial de El Trébol. Cuenta con living 13 mts de largo, comedor, cocina, cuatro dormitorios, dos de ellos en suite con balcón. Cuatro baños, uno con hidromasaje. Refrigeración por A/A y calefacción por losa radiante. Playroom en PA. Dependencia. Galpón de 80 x 40 mts. Quincho, pileta de 12 x 6 mts con deck. Fondo libre. Cancha de pelota paleta.

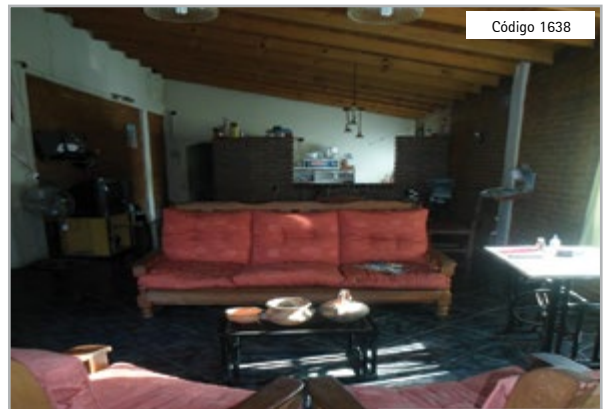

G.B.A. SUR - EZEIZA

VENTA CASAS

CONSULTAR

CASA DE 5 AMB EN EZEIZA

En muy buena ubicación a quince cuadras del Shopping Las Toscas. Conformada por living comedor de 4 x 7 mts. y cocina con pasaplato. Dos dormitorios de 3,50 x 4 con ventana, al frente y al fondo. Baño a terminar con ducha. Entrada para vehículos, fondo libre y jardín. Pisos de cerámicos, techo de chapa y aberturas de aluminio. Antigüedad 15 años. Acceso pavimentado, servicio de luz, gas y agua por pozo.



G.B.A. SUR - EZEIZA

VENTA CASAS

CONSULTAR

CASA DE 4 AMBIENTES EN EZEIZA.

Casa con excelente ubicación a cinco cuadras de Ruta 205 en Ezeiza. Con terreno muy arbolado. Cuenta con living comedor, amplia cocina, tres dormitorios, un baño, entrada para vehículos, parrilla, jardín. Fondo libre.



G.B.A. SUR - EZEIZA

VENTA CASAS

CONSULTAR

CASA TRES AMBIENTES EN EZEIZA.

Casa en una planta, fácil acceso, a metros de Ruta 205 y 52. Jardín con patio, galería, garage, entrada para vehículos. Living, amplia cocina, comedor diario. Dos dormitorios, quincho con parrilla y baño. Bases para construir en PA. Todos los servicios.

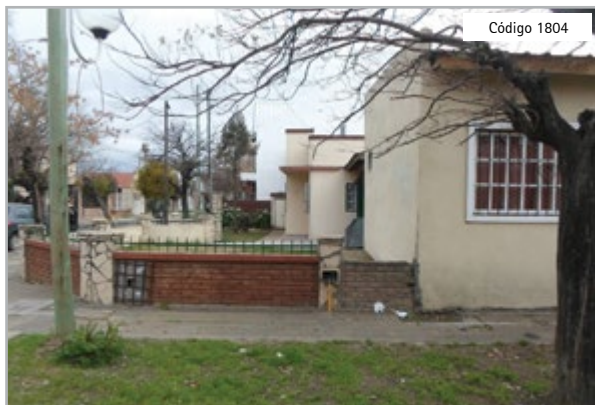

Código 1804

G.B.A. SUR - EZEIZA

VENTA

CASAS

CONSULTAR

CASA DE CUATRO AMBIENTES EN EZEIZA.

Con un departamento a nuevo integrado a la propiedad. Conformada por hall de recepción, living de 4,5 x 6,5 mts, cocina con mesada de mármol y comedor diario. Tres dormitorios, dos de 3,5 x 3,5 mts. El restante, de 6 x 5 mts con pisos de parqué y con split frío calor. Dos baños. Amplio lavadero. Patio y galería con parrilla. Calefacción por T/B. Techo de losa y chapa. Departamento a nuevo integrado con 40 m2 cubiertos. De dos ambientes.

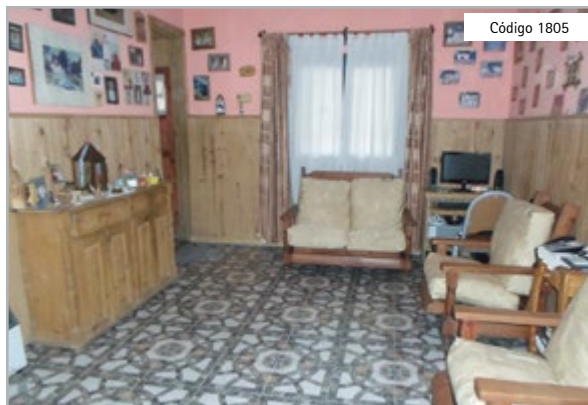

Código 1805

G.B.A. SUR - EZEIZA

VENTA

CASAS

CONSULTAR

CASA DE CUATRO AMBIENTES EN EZEIZA.

La misma está conformada por living comedor y cocina integrada, de 3,50 x 7 mts. Tres dormitorios y baño completo. Escritorio y lavadero. Fondo libre con base y ciementos terminados para la construcción de departamento de 3,5 x 9 mts. Entrada para vehículos. Pisos de cerámico y parqué. Calefacción por T/B. Acceso pavimentado y todos los servicios.

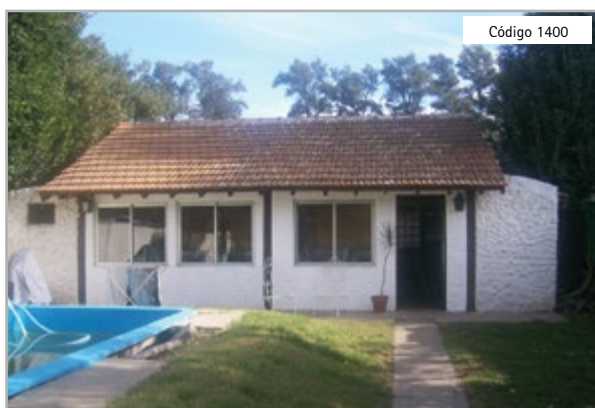

Código 1400

G.B.A. SUR - EZEIZA

VENTA

CASAS

CONSULTAR

CASA ALPINA DE 4 AMB. EN 2 PLANTAS.

Con quincho y pileta. Conformado en PB por living comedor con vista al frente, cocina y baño completos. Tres dormitorios en la planta alta, dos con vista al frente y uno con vista al fondo. Escritorio con posibilidad a cuarto dormitorio. Baño con ducha. Jardín y fondo libre. Entrada de autos. Quincho de 12x5 con ventanales, baño y parrilla. Pileta de fibra de vidrio de 2x5 mts. Calefacción por salamandra. Piso de cerámico y madera. Techo de teja.

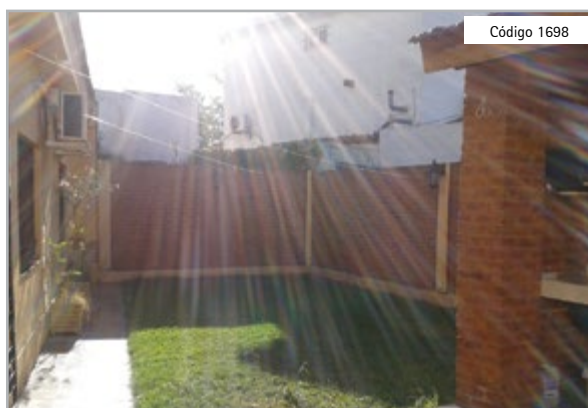

Código 1698

G.B.A. SUR - EZEIZA

VENTA

CASAS

CONSULTAR

CASA DE TRES AMBIENTES.

Desarrollada sobre un lote de 230 m2. Conformada por living con ventanal al frente y cocina comedor de 3 x 6 mts. con alacena y bajo mesada. Dos dormitorios de 3,5 x 4,5 mts., uno de ellos con vista al parque. Baño completo con ducha, línea FV, hecho a nuevo. Quincho con parrilla y baulera, garage techado para dos vehículos y fondo libre. Refrigeración y calefacción por split y ventiladores, techo de losa y chapa. Aberturas de madera.

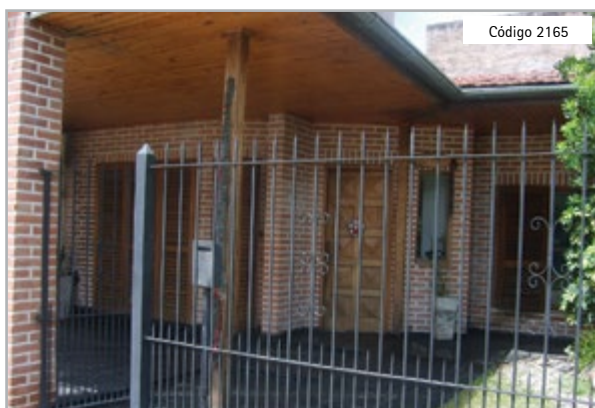

Código 2165

G.B.A. SUR - EZEIZA

VENTA

CASAS

CONSULTAR

CASA DE 4 AMBIENTES.

Integrada por living y cocina con comedor diario y A/A. Baño completo con ducha. Tres dormitorios con A/A, el principal en planta baja, piso flotante y salida al patio. Los dos restantes en planta alta y uno con balcón al frente. Terraza de 6 x 5 mts apta edificación. Galería cerrada con lavadero. Fondo libre. Calefacción por T/B. Techo de losa y tejas y cerramientos de madera y aluminio blanco. Acceso pavimentado. Todos los servicios.

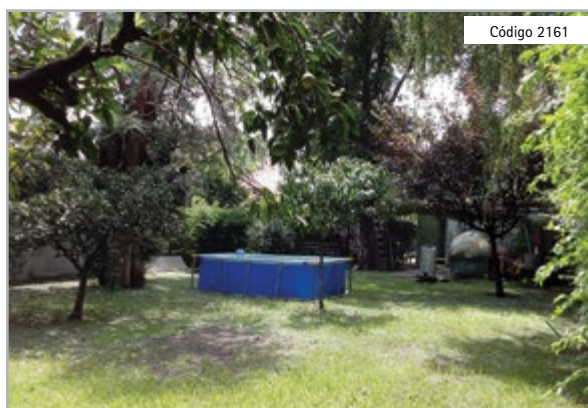

Código 2161

G.B.A. SUR - EZEIZA

VENTA

CASAS

CONSULTAR

CASA DE 3 AMB EN EZEIZA.

Conformada por living, comedor y cocina integrada con ventilador de techo. Dos dormitorios con ventilador de techo. El principal con piso de parquet, A/A y placard. Un baño completo con ducha. Entrada de auto y garage semicerrado. Galería abierta. Jardín con parrilla y galpón de 3 x 4 mts. Estado de conservación bueno, calefacción por T/B. Pisos de parquet y granito. Techo de losa. Acceso pavimentado, con servicios de luz, gas, cloacas y agua.



Código 420

G.B.A. SUR - EZEIZA

VENTA

CASAS

CONSULTAR

CASA 4 AMBIENTES EN EZEIZA.

Casa desarrollada en dos plantas sobre lote de 300 m2, a metros de la estación de Ezeiza. Tres dormitorios en PB, uno apto escritorio. Playroom en PA, cocina, living comedor, dos baños, fondo libre con parrilla, garage cubierto. Sala de herramientas. Calefactor por ambiente.



Código 1858

G.B.A. SUR - EZEIZA

VENTA

CASAS

CONSULTAR

CASA EN LA CELIA BARRIO PARQUE.

Living comedor y cocina con muebles bajo mesada. Tres dormitorios. Baño completo. Playroom de 6 x 5 mts apto estudio. En planta alta dormitorio principal en suite con bañera y vestidor de 4 x 5 mts. Terraza. Lavadero. En el sector externo quincho de 3,60 x 5 mts con un tercer baño en este sector



Código 857

G.B.A. SUR - EZEIZA

VENTA

CASAS

CONSULTAR

CASA DE 220 M2 DE 3 AMBIENTES.

Conformada por amplio living de 3 x 7 mts. y comedor de 3 x 5 mts. con hogar. Cocina completa de 3,5 x 4 mts. Dos dormitorios, el primero de 3,5 x 3,5 mts. con vestidor, el segundo de 3,5 x 4. Baño completo de 2 x 3,5 mts. con hidromasaje. Lavadero de 3,5 x 2 mts. En la parte exterior, terraza de 2,5 x 5 mts., quincho de 6 x 4,5 con dos mesadas y parrilla. Garage cubierto de 7 x 3,5 mts. Refrigeración por aire acondicionado y calefacción por T/B.



Código 1710

G.B.A. SUR - EZEIZA

VENTA

CASAS

CONSULTAR

CASA DE CUATRO AMBIENTES.

En muy buena ubicación en Ezeiza. A dos cuadras de la Ruta 205. Living comedor con salida al patio, cocina integrada. Tres dormitorios, todos con ventanal. Baño completo con bañera. Quincho de 15 x 5 mts., parrilla, horno de barro y un segundo baño en este sector. Pileta de 13 x 5 x 2,10 de profundidad. Sobre un lateral del lote, se ubican los cinco dúplex de 36 m2 cada uno, con tres ambientes distribuidos en dos dormitorios y baño completo.



Código 828

G.B.A. SUR - EZEIZA

VENTA

CASAS

CONSULTAR

GRAN CASA A 3 CUADRAS DE RUTA 205.

Living alfombrado con hogar, comedor y cocina amoblada. Tres dormitorios, todos con balcón. Sala de estar y dos terrazas. Baulera y lavadero. Dos baños completos, uno de los mismos con hidromasaje. Galería, quincho de 3,50 x 9 mts con parrilla y horno a gas. Pileta de 8 x 5 mts con hidromasaje. Tercer baño en este sector. Garage cubierto y jardín. El estado de conservación es muy bueno. Calefacción por T/B, pisos alfombrados y de cerámico.



Código 818

G.B.A. SUR - EZEIZA

VENTA

CASAS QUINTAS

CONSULTAR

CASA QUINTA SOBRE 2000 M2.

Gran oportunidad casa quinta sobre lote de 2000 m2 con frondosa arboleda, salida a dos calles y a pasos de principales accesos. Casa principal con living comedor, cocina, tres dormitorios, baulera, dos baños, tres parrillas, quincho, pileta de 10 x 4 mts, garage cubierto, dos dependencias, entrada para vehículos. Jardín. Segunda casa con dos dormitorios, cocina y baño. Un departamento con dos dormitorios, baño, cocina, comedor y parrilla.



G.B.A. SUR - EZEIZA
 VENTA CASAS QUINTAS **CONSULTAR**

CASA QUINTA CON 270 M2 CUBIERTOS.

Casa quinta sobre lote de 720 m2 con excelente ubicación a pasos del centro de Canning y Ezeiza. Cuenta con living con hogar, comedor con hogar, cocina con isla y muebles bajo mesada. Cuatro dormitorios, uno en suite con vestidor, baño y escritorio en PB. Playroom en PA con baño. Cuatro baños, uno con hidromasaje, uno a terminar con ducha escocesa. Quincho de 10 x 5 mts cubiertos. Pileta de 8 x 4 x 4,60.



G.B.A. SUR - EZEIZA
 VENTA CHALET **CONSULTAR**

CHALET SOBRE LOTE DE 2500 M2.

Importante casa en dos plantas, con detalles de categoría. Ubicado en el centro de Ezeiza con salida a dos calles. Cuenta con living con una amplia biblioteca, comedor y cocina. Cuatro dormitorios, uno en suite, tres baños. Amplio quincho con parrilla, garage cubierto para siete autos, pileta, baulera. Balcón con vista al jardín. Frondosa arboleda. Dependencia con baño, lavadero y taller. Pisos de marmol, aberturas de pinotea y cedro.

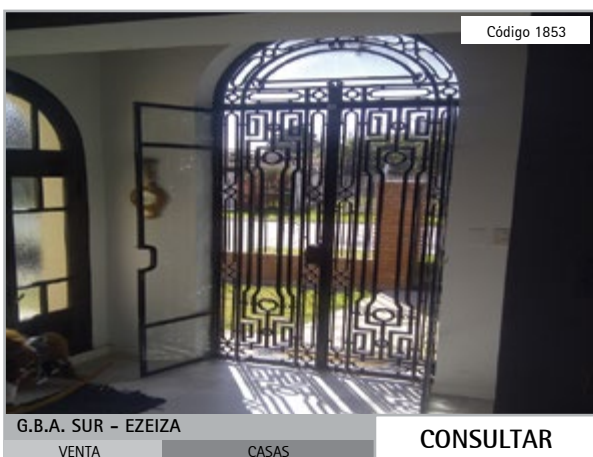

G.B.A. SUR - EZEIZA
 VENTA CASAS **CONSULTAR**

CASA DE 147 M2 EN BARRIO UNO.

Sobre lote de 560 m2. Living comedor integrado, cocina con muebles nuevos, a medida. Tres dormitorios, el principal en suite con vestidor, los dos restantes de 4 x 3 mts, con ventana. Baño completo con bañera. Guardilla. Fondo libre con jardín, parrilla. Garage descubierto. Estado de conservación muy bueno, pisos de porcelanato, techo de teja colonial y aberturas de madera. Calefacción central. Portón corredizo. Cámaras de seguridad.



G.B.A. SUR - EZEIZA
 VENTA CASAS **CONSULTAR**

EXCELENTE CASA 4 AMB EN BARRIO UNO.

Excelente propiedad con detalles de categoría, cuenta con 460 m2 cubiertos. La propiedad está integrada con un jardín al frente, sala de estar, living en desnivel con hogar a leña. Amplio comedor. Cocina amoblada. Lavadero, tres dormitorios, uno en suite con vestidor, otro apto escritorio y un tercero en entrespiso. Tres baños, uno en suite. Gran quincho de 3,5 x 13 mts con parrilla. Garage para cuatro autos. Pileta. Revestimientos en madera.



G.B.A. SUR - LA UNIÓN
 VENTA CASAS QUINTAS **CONSULTAR**

CASA SOBRE LOTE DE 647 M2.

Propiedad en una planta. Living comedor, cocina comedor, tres dormitorios, baño completo, quincho con parrilla, pileta de natación de 8 x 4 mts. Entrada para vehículos y garage cubierto. Parque y jardín.



G.B.A. SUR - LA UNIÓN
 VENTA CHALET **CONSULTAR**

CASA SOBRE LOTE DE 400 M2.

Casa en dos plantas, en importante zona residencial. Cuenta con entrada para vehículos, cocina, comedor, living, cuatro dormitorios, uno en suite. Dos baños, baulera, garage para dos autos, jardín, piscina, fondo libre arbolado.



G.B.A. SUR - LA UNIÓN
 VENTA CASAS **CONSULTAR**

CASA EN EL TRÉBOL DE 120M2.

Casa en El Trébol de 120m2, desarrollada sobre lote de 670 m2. La misma contiene niveles internos y esta conformada por cocina, living y comedor en planta alta, dos dormitorios y baño. Fondo libre con quincho de 3 x 9 mts, con parrilla y baño. Pileta revestida de 10 x 4 mts. Pequeño jardín al frente. Ventiladores y calefacción con estufas. Techo de chapa. Acceso pavimentado, servicios de luz, gas y agua.



G.B.A. SUR - LA UNIÓN
 VENTA CASAS QUINTAS **CONSULTAR**

CASA SOBRE LOTE DE 1200 M2

Excelente casa quinta en una planta, sobre lote de 1200 m2. Jardín al frente, cocina, living comedor, tres dormitorios. Garage cubierto. Pileta de natación. Fondo libre con parrilla.



G.B.A. SUR - LA UNIÓN
 VENTA CASAS QUINTAS **CONSULTAR**

CASA QUINTA DE 85 M2 CON PILETA.

Desarrollada sobre un lote de 1.200 m2. Conformada por living comedor y cocina integrada. Cuatro dormitorios, el principal con alfombra y balcón. Uno de los tres restantes apto escritorio. Baño con ducha. En la parte exterior pileta de fibra de 8 x 3 mts. Un segundo baño con ducha en este sector. Pisos de cerámicos, techo de teja, aberturas de madera y rejas en todas las ventanas. La antigüedad es de 10 años. Servicio de luz, gas y agua.



G.B.A. SUR - LA UNIÓN
 VENTA CASAS QUINTAS **CONSULTAR**

CASA QUINTA SOBRE 1512 M2.

Amplia casa quinta en barrio La Unión en Ezeiza, con excelente arboleda. La casa quinta está sobre tres lotes. Cuenta con living, comedor, cocina, cuatro dormitorios, dos de ellos con balcón. Tres baños, galería, quincho de 4 x 6 mts. Parrilla, pileta de 3 x 11 mts aproximadamente, de hormigón. Garage para tres vehículos. Galpón para vestuarios. Casa de casero con un dormitorio y un baño. Todos los servicios.



G.B.A. SUR - LA UNIÓN
 VENTA CASAS QUINTAS **CONSULTAR**

CASA DE 3 AMB EN DOS PLANTAS.

Conformado por un amplio living - comedor, cocina completa. Dos dormitorios (ambos en la planta alta). Baño completo con bañera y vanitoy. Piscina de fibra. Garage con entrada para dos autos. Jardín con patio y fondo libre.



G.B.A. SUR - LA UNIÓN
 VENTA CASAS QUINTAS **CONSULTAR**

CASA QUINTA DE 88 M2 CON PILETA.

Desarrollada sobre un lote de 1.180 m2. Conformada por living comedor con hogar y cocina integrada. Toilete de recepción. Tres dormitorios, uno de los mismos con ventilador. Acceso al altillo. Baño reciclado con ducha. En la parte exterior, quincho con techo de paja, con baño y cocina. Parrilla. Pileta con filtro, cercada. Fondo libre y entrada para vehículos. Jardín con iluminación y riego por aspersión automático.



Código 2281

G.B.A. SUR - LA UNIÓN

VENTA

CASAS QUINTAS

CONSULTAR

CASA QUINTA EN B° QUINTA AVENIDA.

Conformada en PB por living comedor integrado y cocina tipo kitchenette. Dos dormitorios, el principal en suite en PA. Baño completo. Quincho con baño y pileta de 8,80 x 4,50 mts. Dos cuartos de herramientas. El estado de conservación es muy bueno con pisos de cerámico. Calefacción por T/B.



Código 670

G.B.A. SUR - LA UNIÓN

VENTA

CASAS QUINTAS

CONSULTAR

QUINTA DE 4 AMB 5TA. AVENIDA.

Excelente casa quinta con salida a tres calles. Living comedor, tres dormitorios, baño completo, galería techada en L. Quincho de 100 m2 con parrilla y baño. Pileta de 6 x 12 mts. Jardín y fondo libre.

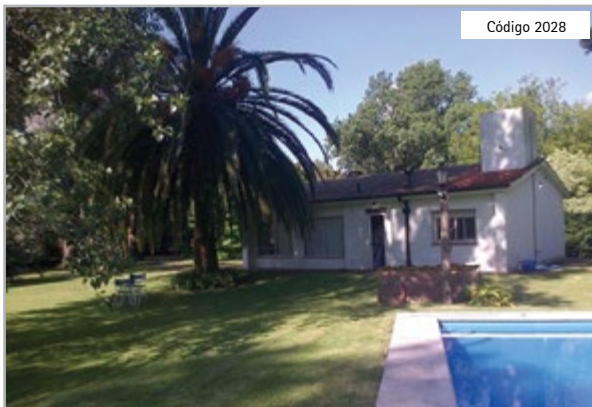

Código 2028

G.B.A. SUR - LA UNIÓN

VENTA

CASAS QUINTAS

CONSULTAR

CASA QUINTA DE 78 M2 SOBRE 3000 M2.

Conformada por amplio living comedor integrados. Cocina tipo kitchenette de 2 x 2 mts. Dos dormitorios con placard, uno con calefacción por T/B y el segundo con radiador. Un baño. Parque con forestación añosa. Quincho semicubierto y pileta de 10 x 5 mts con filtro. El estado de conservación es bueno, con pisos de cerámico rústico y techo de tejas.

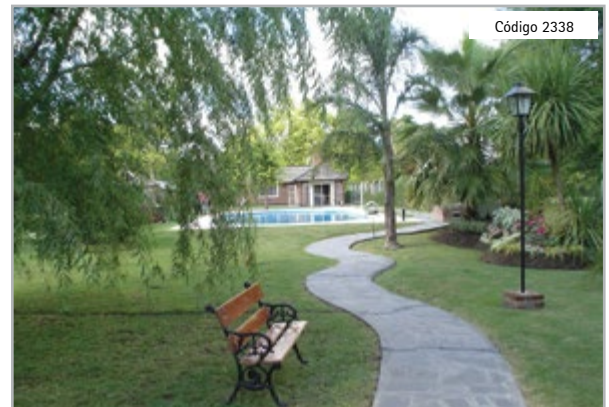

Código 2338

G.B.A. SUR - LA UNIÓN

VENTA

CASAS QUINTAS

CONSULTAR

IMPECABLE CASAQUINTA EN EL TRÉBOL.

Detalles de categoría. Conformada por living comedor con A/C, cocina con desayunoador. Tres dormitorios, todos con placard y el principal en suite con hidromasaje y refrigeración por split. Dos baños. Galería con parrilla y horno de barro, depósito. Bar con techo de paja a lado de la pileta olímpica. Gazebo para 12 personas. Acceso pavimentado y todos los servicios. Seguridad 24 hs con alarma de pánico sectorizada por ambiente.



Código 75

G.B.A. SUR - LA UNIÓN

VENTA

CASAS QUINTAS

CONSULTAR

EXCELENTE CASA QUINTA 6 AMBIENTES.

Casa quinta sobre lote de 3215 m2. Cocina comedor con hogar y living. Tres dormitorios, uno en suite, otro con vestidor. Pileta de 15 x 6 mts. Quincho, dependencia de servicio, gimnasio, sauna, escritorio, jardín de invierno. Garage para vehículos. Parrilla. Baulera.

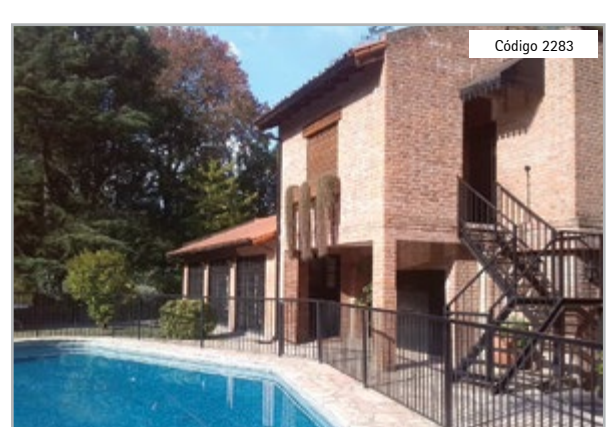

Código 2283

G.B.A. SUR - LA UNIÓN

VENTA

CASAS QUINTAS

CONSULTAR

IMPORTANTE CASA QUINTA EN EL TRÉBOL.

Living con hogar, comedor, vinoteca y pasa platos. Cocina, horno empotrado, mesada granito. Lavadero y toilette de recepción. Tres dormitorios, el principal en suite con hogar. Baño completo. Quincho amoblado, horno y calefón, parrilla a gas. Depto para huéspedes de 40 m2 amoblado. Zona ext con frontón tenis, pileta de 60 m2 con baranda de seguridad. Vestuarios, juego de jardín. Amplia galería. Excelente estado general. A/A. Grupo eléctrico.



Código 2096

G.B.A. SUR - LA UNIÓN

VENTA

CASAS

CONSULTAR

CASA DE 70 M2 SOBRE LOTE DE 882 M2.

Conformada por comedor de 6,5 x 4 mts y cocina. Dos dormitorios, uno de 3,50 x 3,50 mts y el restante de 3 x 3,20 mts. Baño. Galería de 4 x 7 mts y patio interno de 3 x 3 mts. Entrada para vehículos. Techo de tejas. Servicio de luz y gas.

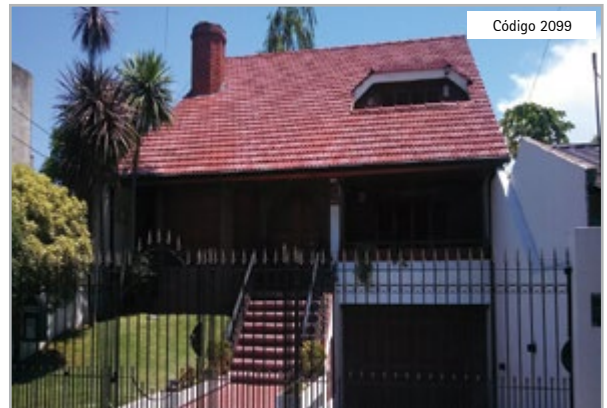

Código 2099

G.B.A. SUR - LUIS GUILLÓN

VENTA

CASAS

CONSULTAR

CASA DE 240 M2 SOBRE LOTE DE 520 M2

Conformada por living en desnivel con hogar natural y comedor integrado. Cocina con bajo mesada, alacena, barra y comedor diario. Toilete de recepción. Tres dormitorios, el principal en suite con vestidor y balcón, los dos restantes con placard. Baño completo. Quincho con parrilla, horno de barro y cocina. Galería con deck y jacuzzi y pileta de fibra también con deck de madera. Garage subterráneo con capacidad para dos vehículos. El estado de



Código 79

G.B.A. SUR - MONTE GRANDE

VENTA

CASAS

CONSULTAR

CASA DE 3 AMB EN MONTE GRANDE.

Casa americana en una planta sobre lote de 10 x 25 mts. Tres ambientes, living, cocina, comedor diario, baño a nuevo, garage cubierto. Despensa, galpón apto quincho. Terraza. Refaccionada hace dos años.



Código 1466

G.B.A. SUR - MONTE GRANDE

VENTA

CASAS

CONSULTAR

CASA TIPO PH DE 163 M2 CON LOCAL.

En dos plantas, conformada en la parte inferior por living comedor y cocina. Dos dormitorios y baño completo. Planta baja de 68 m2 y planta superior apta para construir otro departamento con igual superficie. Local al frente de 30 m2 (actualmente en alquiler). Patio exterior y entrada para vehículos. Los pisos de cerámicos y calefacción por tiro balanceado. Planos y escritura subdividida por sector.

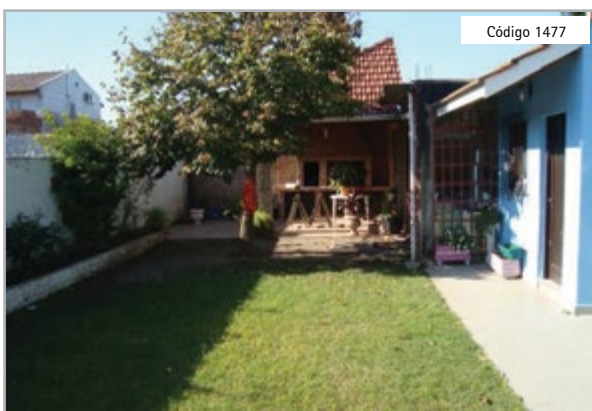

Código 1477

G.B.A. SUR - MONTE GRANDE

VENTA

CASAS

CONSULTAR

CASA DE 150 M2 EN DOS PLANTAS.

Desarrollada sobre un lote de 300 m2, a metros de la Ruta 205. La misma está conformada por living comedor con salida al jardín y amplia cocina con barra. Tres dormitorios y baño completo. Baulera. En la parte exterior, fondo libre, quincho, parrilla y un segundo baño en este sector. Garage cubierto. Calefacción por T/B. El estado de conservación es muy bueno. Los pisos de cerámicos y el techo de teja. Servicios de luz, gas y agua.



Código 1202

G.B.A. SUR - MONTE GRANDE

VENTA

CASAS

CONSULTAR

CHALET DE 3 AMBIENTES. MONTE GRANDE

Conformado por amplio living comedor, cocina con muebles de mesada, bajo mesada y alacena. Dos dormitorios con pisos de parquet. Baño completo con ducha. Lavadero. Quincho vidriado con parrilla y baño. Garage semicubierto. Fondo libre. Pisos de cerámicos. Calefacción por tiro balanceado. Cuenta con luz y gas. Medidas del lote: 10 x 30mts.

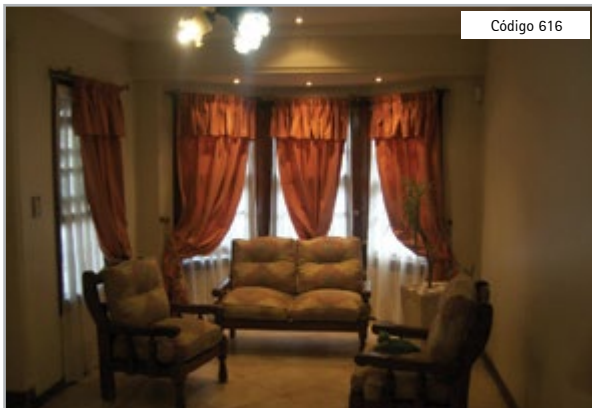

Código 616

G.B.A. SUR - MONTE GRANDE

VENTA

CHALET

CONSULTAR

CHALET DE 4 AMB EN MONTE GRANDE.

Chalet en una planta sobre lote de 10 x 30 mts., con rápido acceso a Au. Ricchieri, a pocas cuadras del centro comercial de Monte Grande. Living y recibidor, cocina con amplio comedor amoblado, tres dormitorios, dos baños. Parrilla, entrada para vehículos, garage, jardín y fondo libre.

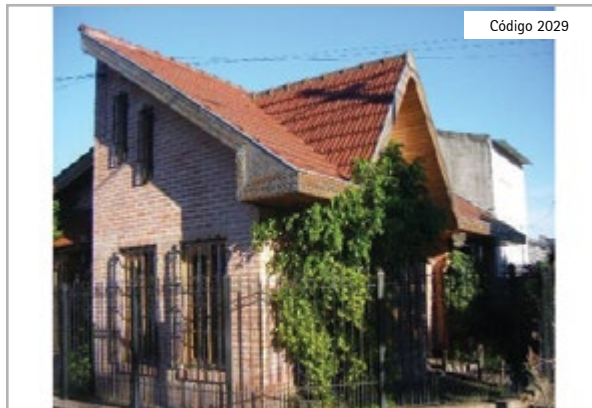

Código 2029

G.B.A. SUR - MONTE GRANDE

VENTA

CHALET

CONSULTAR

CHALET DE 4 AMB EN MONTE GRANDE.

Conformada por living en desnivel, comedor y cocina. Tres dormitorios, uno con acceso al altillo. Baño. Lavadero. Jardín con parrilla y quincho con pérgola. Garage semicubierto para 2 autos, con techo de tejas. Portón corredizo y alarma. El estado de conservación es bueno, con techo de tejas francesas. Acceso asfaltado y todos los servicios.



Código 1702

G.B.A. SUR - MONTE GRANDE

VENTA

CASAS

CONSULTAR

CASA CON LOCALES COMERCIALES

Desarrollada sobre un lote de 400 m2., con pileta. Vivienda en Planta Alta conformada por living comedor con hogar, y salida a balcón. Cocina amoblada con comedor diario y horno empotrado. Toilete con ducha. Tres dormitorios, todos con placard empotrado, y uno de ellos con salida a balcón. Baño completo con bañera. Terraza. En la parte exterior parrilla y pileta de 6 x 2,5 mts. En la Planta Baja, dos locales al frente de 15 x 8 mts.



Código 132

G.B.A. SUR - MONTE GRANDE

VENTA

CASAS

CONSULTAR

CASA 4 AMB CON GRAN UBICACIÓN.

Casa en dos plantas. Living amplio con salamandra, comedor, cocina comedor. Tres dormitorios, el principal en PA. Baulera. Dos baños, uno en cada planta. Calefacción por TB, instalación preparada para splits. Galería, quincho, parrilla. Garage, piscina de 7 x 4 mts. con venecitas. Amplio jardín parqueizado. Servicios de luz y gas. Acceso pavimentado.

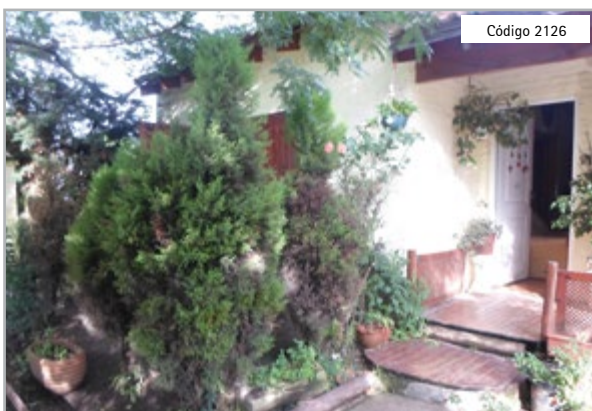

Código 2126

G.B.A. SUR - SAN VICENTE

VENTA

CASAS

u\$S 70000

CASA DE 3 AMB EN SAN VICENTE.

Conformada por amplio living comedor con salamandra, y cocina integrada. Dos dormitorios, el primero alfombrado, de 3 x 4 mts y el restante de 4 x 4 mts. Baño completo con ducha. Fondo libre muy amplio, jardín con riego por aspersión. Horno de barro. Entrada para vehículos. El estado de conservación es bueno, con postigones de madera, pisos de cerámico, techo de madera y tejas. Alarma, Direct TV y teléfono. A metros del acceso pavimentado.

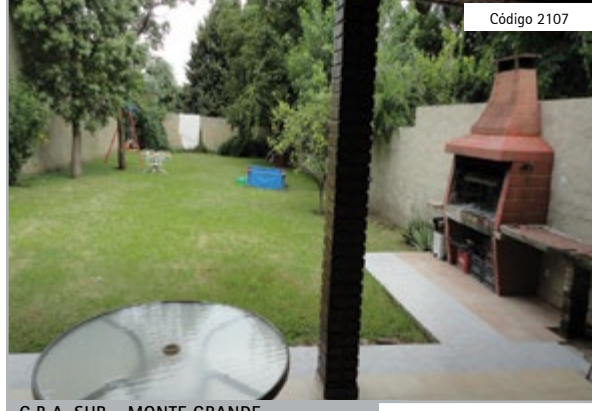

Código 2107

G.B.A. SUR - MONTE GRANDE

VENTA

CASAS

CONSULTAR

CASA DE 270 M2 SOBRE LOTE DE 500 M2

Conformada en planta baja por living en desnivel y cocina con bajo mesada y alacena. Dos dormitorios, uno con piso de parqué, placard y ventanal, el otro apto escritorio. Dos baños, uno con ducha y el restante completo con antebañ. La planta alta cuenta con una cocina adicional. Tres dormitorios, dos con placard y uno de los mismos muy amplio con A/A. Baño compartimentado. Balcón de 3 x 4,5 mts con acceso a altillo Guardarropas. Fondo libre.

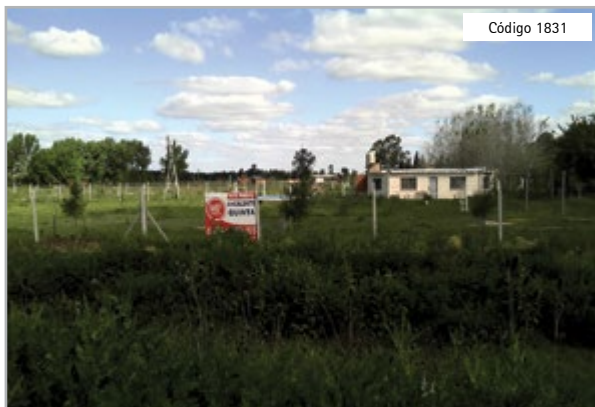

Código 1831

G.B.A. SUR – SAN VICENTE

VENTA

CASAS

CONSULTAR

CASA SOBRE AMPLIO TERRENO EN RUTA 6

Conformada por living, cocina comedor integrado. Dos dormitorios, ambos de 4 x 4 mts. Baño con ducha. Pileta de 10 x 5 x 1,10 a 2 mts de profundidad. Jardín y entrada para vehículos. En la parte externa, molino de 48 mts de profundidad por 7 mts de altura. Galpón de 12 x 30 x 4 mts de altura, con techo a dos aguas. Cilo de 7 toneladas. Acceso pavimentado y servicio de luz monofásica.

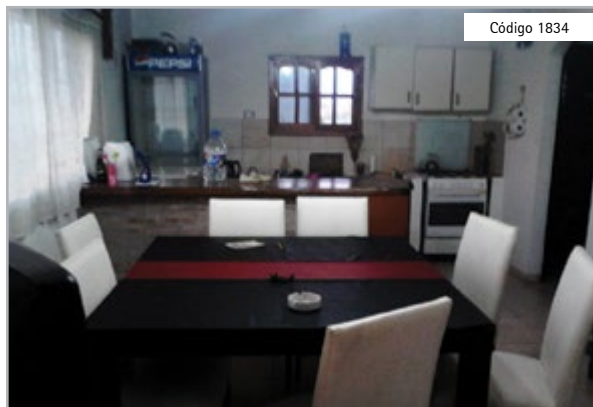

Código 1834

G.B.A. SUR – SAN VICENTE

VENTA

CASAS

CONSULTAR

CASA SOBRE AMPLIO TERRENO DE 4 HAS.

Conformada por living con hogar y salamandra, amplia cocina comedor. Dos dormitorios. Baño completo. Lavadero con termostato individual. Quincho cerrado y vidriado, para 60 personas, con parrilla y horno de barro. Galpón chico. Entrada para vehículos. Pisos de cerámica y techo de chapa. Todos muebles modernos. Cableados subterráneos. Alambrado. Antigüedad 3 años.



Código 669

G.B.A. SUR – SAN VICENTE

VENTA

CASAS QUINTAS

CONSULTAR

CASA QUINTA IDEAL EMPRENDIMIENTOS.

Apto residencia para eventos y/o restauran. Con un parque de 3.500 m2 perfectamente forestado con arboleda añosa, incluyendo sauces, robles y palmeras. Riego constante. Conformada por living de 7 x 8,5 mts., comedor diario de 4,20 x 7 mts., cocina comedor de 7 x 6 mts. y parrilla de 2 x 1 mts. Cuatro dormitorios: el principal, en planta alta, de 6 x 4 mts. en suite y jacuzzi doble.

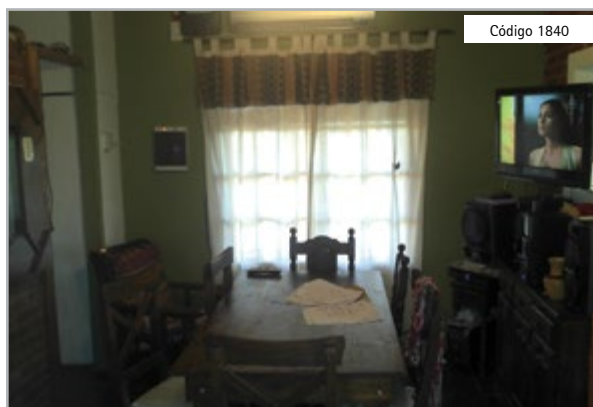

Código 1840

G.B.A. SUR – SAN VICENTE

VENTA

CASAS

CONSULTAR

CASA DE 120 M2 SOBRE AMPLIO TERRENO

Conformada por living con quincho integrado y salida al patio. Cocina con hogar a leña. Dos dormitorios, el primero con vestidor de 2,8 x 1,50 mts y el segundo con una superficie total de 3,60 x 3 mts. Baño completo con ducha. Lavadero. Sector del quincho semicubierto, con parrilla. Pileta de 2 x 5 mts. Fondo libre con jardín. Refrigeración por aire frío calor. Pisos de cerámico y techo de chapa. Servicio de luz y de agua por bomba.



Código 2125

G.B.A. SUR – SAN VICENTE

VENTA

CASAS

CONSULTAR

CASA MUY LUMINOSA EN SAN VICENTE.

Conformada por living comedor. Cocina con comedor diario y salida al parque. Dos dormitorios, uno de 3 x 4,50 mts y piso de madera. Otro, alfombrado, de 2,50 x 3 mts. Baño completo con ducha. Quincho con parrilla, dormitorio y toilette. Garage cerrado con acceso al living. Fondo libre y jardín. Estado de conservación muy bueno, con pisos de porcelanato, techo de madera y teja francesa, A/A y T/B. Todos los servicios. Alarma.



Código 681

G.B.A. SUR – TRISTÁN SUÁREZ

VENTA

CASAS QUINTAS

CONSULTAR

CASA QUINTA SOBRE LOTE DE 12000 M2.

Casa quinta ubicada en Tristán Suárez. Con entrada para vehículos, jardín, living, comedor, cocina, tres dormitorios, dos baños, quincho con parrilla, pileta de 4 x 12 mts, galpón con lavadero y fondo libre.



Casas, Chalets y Casas Quintas

ALQUILER



Código 2355

G.B.A. SUR – EZEIZA

CASAS ALQUILER

u\$S 2000

CASA DE 5 AMBIENTES EN BARRIO UNO.

Conformada por living amplio con hogar. Cocina comedor integrado con horno empotrado y desayunador. Toilete de recepción y baño completo con ducha en PB. Dos baños completos con bañera en PA. Cuatro dormitorios. Galería y piscina. Entrada para vehículos techada y garage cerrado. Fondo libre con jardín y arboleda. Estado de conservación excelente. Con pisos de cerámica y techo de tejas. A/A y calefacción. Se alquila sin muebles.



Código 1308

BUENOS AIRES – CAÑUELAS

CASA QUINTA ALQUILER TEMPORARIO

\$ 7.000

ESTANCIA SOBRE 30 HAS PARA EVENTOS

Actividades e Instalaciones incluidas durante la estadia: - Piscina Iluminada - Gimnasio - Golf: driving range - Solárium - Club House: juegos de mesa, pool, tenis de mesa, dardos, metegol, etc. - Cancha de Tennis - Cancha de Fútbol - Cancha de Voley - Bicicletas - Caminatas - Direct TV - Dvd - Wi-Fi 6G -



Código 2253

G.B.A. SUR - LA UNIÓN

ALQUILER CASAS QUINTAS

\$ 5000

CASA QUINTA EN EL TRÉBOL.

Conformada por amplio living en desnivel con hogar. Cocina comedor con barra y muebles bajo mesada. Toilete de recepción. Dos dormitorios, el principal en suite y el segundo con placard. Lavadero con salida a la cocina. Jardín al frente y al fondo. Pileta tipo riñón chica. Entrada para vehículos y garage techado para un auto. El estado de conservación es bueno, con pisos de cerámico y porcelanato. Techo de losa. Calefacción por hogar y T/B. Servicios de luz, gas y agua.



Código 2108

G.B.A. SUR - MONTE GRANDE

ALQUILER CASAS

\$ 10000

CASA DE 270 M2 SOBRE LOTE DE 500 M2

Conformada en planta baja por living en desnivel y cocina con bajo mesada y alacena. Dos dormitorios, uno con piso de parqué, placard y ventanal, el otro apto escritorio. Dos baños, uno con ducha y el restante completo con antebañ. La planta alta cuenta con una cocina adicional. Tres dormitorios, dos con placard y uno de los mismos muy amplio con A/A. Baño compartimentado. Balcón de 3 x 4,5 mts con acceso a altillo Guardarropas. Fondo libre.



Código 2292

G.B.A. SUR - SAN VICENTE

ALQUILER CASAS

\$ 2500

CASA EN AMPLIO LOTE EN SAN VICENTE.

En zona de chacras a minutos del centro de esa ciudad. Conformada por living comedor diario y cocina con artefacto y heladera. Dos dormitorios y baño completo. El estado de conservación es bueno, con servicios de luz y gas envasado.



Código 649

G.B.A. SUR - SAN VICENTE

ALQUILER TEMPORARIO CASAS QUINTAS

\$ 8000

CASA DE CAMPO CON CABALLERIZAS.

Living comedor integrado, cocina comedor con ventanales, muebles de madera y cocina industrial. Tres dormitorios, uno de ellos con A/A. Dos baños, uno completo y otro con bañera. Cuarto de huéspedes, independiente de la casa, con baño. Playroom con hogar, y entrepiso con 4 camas. Baulera. Jardín con añosa arboleda y canchas de tenis. Galería cubierta con horno de barro. Quincho con parrilla. Pileta de natación. Casa de caseros y caballeriza.



Código 1920

G.B.A. SUR - SAN VICENTE

ALQUILER TEMPORARIO CASAS QUINTAS

\$ 30000

CASA QUINTA EN SAN VICENTE.

Conformada en planta baja por living comedor y cocina. Dormitorio y baño completo. En planta alta otros tres dormitorios y un segundo baño en este nivel. En la zona exterior, piscina de 12 x 6 mts, quincho y galería para 100 personas. Baño damas y caballeros. Parrilla cubierta. Añosa arboleda. Antigüedad 40 años.



Código 848

G.B.A. SUR - TRISTÁN SUÁREZ

ALQUILER TEMPORARIO CASAS QUINTAS

\$ 4500

CASA QUINTA CON ESTILO RÚSTICO

Casa quinta sobre lote de 12.800 m2 en Tristán Suárez. Cuenta con jardín arboledado, entrada para vehículos, living comedor, cocina, 3 dormitorios, baño, galería semicubierta para 12 personas, parrilla, pileta de 7,6 x 3,8 mts, cancha de tenis y de fútbol. La propiedad está completamente equipada.



Departamentos, Duplex y PH

VENTA



Código 1785

DEPTO 1 AMB A ESTRENAR EN CABALLITO

Desarrollado en 32,68 m2. Integrado por living amplio, cocina integrada y baño completo con bañera. Balcón al contrafrente. Todos los servicios. Condiciones de venta: 40 % contado y 60% financiado hasta 12 cuotas. Entrega Mayo 2015.

CAPITAL FEDERAL - CABALLITO

DEPARTAMENTO

VENTA

CONSULTAR



Código 1721

DÚPLEX A ESTRENAR DE 4 AMBIENTES

En excelente ubicación en Ezeiza. Conformado en PB por living de 5 x 4 mts. con hall de entrada. Comedor y cocina integrada de 7 x 5 mts. con alacena y muebles bajo mesada. Toilete de recepción. Tres dormitorios en PA, el primero de 5 x 3 mts. con balcón al frente, el segundo de 4 x 3,50 mts. con balcón al fondo. El restante de 3 x 3,20 mts. Baño con ducha. Entrada para vehículos y portón automático. Jardín al fondo, parrilla y lavadero.

G.B.A. SUR - EZEIZA

DUPLEX

VENTA

CONSULTAR

UN NUEVO
CONCEPTO
EN LA CIUDAD
DE SAN VICENTE

planchito



ROBLES

DE SAN VICENTE

HOME | WORK | SHOP

Departamentos desde 30 m2 en \$ 390.000
FINANCIACIÓN Y PLANES A MEDIDA

En cercanía al centro comercial, a 200 metros de la laguna y a tan solo 45 minutos de Capital Federal.

Contará con 396 departamentos de 30 a 56 m2 distribuidos en sectores de vivienda, apto

profesional y sector Premium.

Emplazará un sector comercial/profesional con acceso sobre Av. Rivadavia; con más de 50 oficinas y 32 locales comerciales en exclusivo sector mixto, inédito en la zona.



(02225) 483522 / 484945 / 167*265
infosanvicente@mazzeipropiedades.com.ar
www.mazzeipropiedades.com.ar

@Mazzei_Prop
/MazzeiPropiedadesCanning

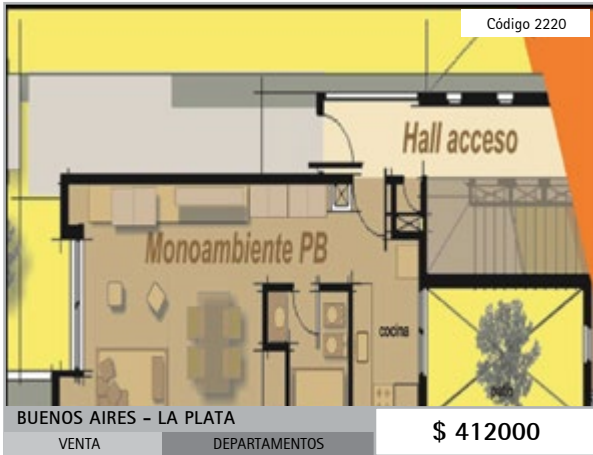

BUENOS AIRES - LA PLATA
 VENTA DEPARTAMENTOS \$ 412000

MONOAMBIENTE A ESTRENAR DE 3680 M2

Integrado por living comedor amplio y cocina integrada. Baño completo con bañera y patio de 8,85 m2.

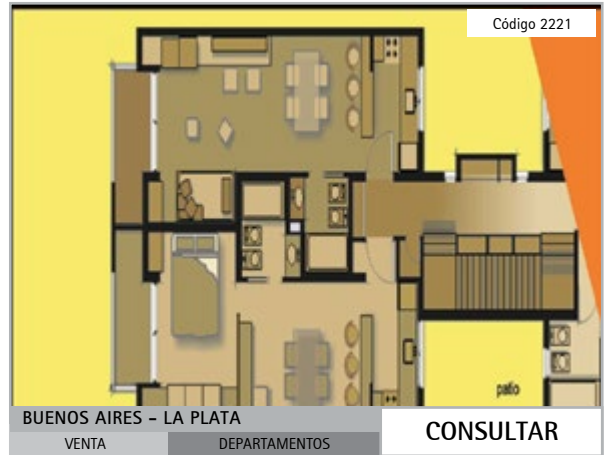

BUENOS AIRES - LA PLATA
 VENTA DEPARTAMENTOS CONSULTAR

MONOAMBIENTE A ESTRENAR DE 3700 M2

Integrado por living comedor amplio con divisorio para dormitorio y cocina integrada. Baño completo con bañera y balcón de 3,25 m2.

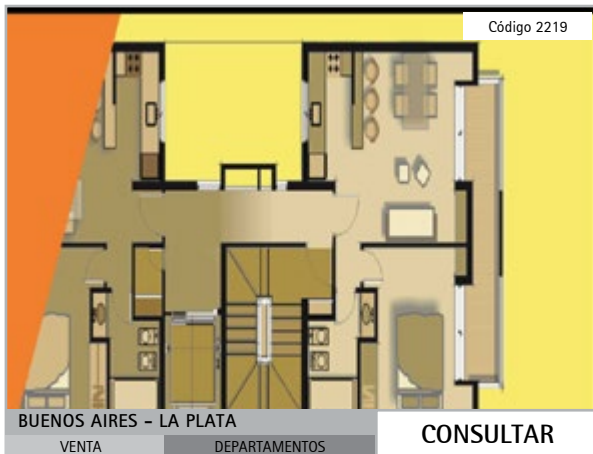

BUENOS AIRES - LA PLATA
 VENTA DEPARTAMENTOS CONSULTAR

DEPARTAMENTO A ESTRENAR DE 4460 M2

Integrado por living comedor y cocina integrada. Un dormitorio y baño completo con bañera. Balcón 7 m2.



CAPITAL FEDERAL - CABALLITO
 VENTA DEPARTAMENTOS \$ 300000

DEPTO 1 AMB A ESTRENAR EN CABALLITO

Desarrollado sobre 32,68 m2. Integrado por living amplio, cocina integrada y baño completo con bañera. Balcón amplio al contrafrente. Todos los servicios. Condiciones de venta: 40% al contado y 60% financiado hasta 12 cuotas. Entrega Mayo 2015.



CAPITAL FEDERAL - CABALLITO
 VENTA DEPARTAMENTOS CONSULTAR

DEPTO 1 AMB A ESTRENAR EN CABALLITO

Desarrollado sobre 40,31 m2. Integrado por living amplio, cocina y baño completo con bañera. Balcón al frente. Todos los servicios. Condiciones de venta: 40% al contado y 60% financiado hasta 12 cuotas. Entrega Mayo 2015.



CAPITAL FEDERAL - CABALLITO
 VENTA DEPARTAMENTOS CONSULTAR

DEPTO 2 AMB A ESTRENAR EN CABALLITO

Desarrollado en 43,85 m2. Integrado por cocina, living, un dormitorio y baño completo con bañera. Balcón al contrafrente. Todos los servicios. Condiciones de venta: 40% al contado y 60% financiado hasta 12 cuotas. Entrega Mayo 2015.



CASUARINAS DE CANNING

★★★★★

PREMIUM

DEPARTAMENTOS 52 m², TOTALMENTE EN CUOTAS DESDE \$ 11.749

CASAS 160 m², TOTALMENTE EN CUOTAS DESDE \$ 21.877

Barrio Cerrado Perimetralmente
de 51 Casas y Condominio de
66 Departamentos.

Ubicado a 300 metros de la
Ruta 58, Km 9.5 , Canning,
Ezeiza.

Bajas Expensas
y Seguridad.



WWW.CASUARINASDECANNING.COM.AR

YA
COMENZARON!
LAS OBRAS!



tel. 4040-1663 id. 167 * 3390
infocanning@mazzeipropiedades.com.ar
www.mazzeipropiedades.com.ar

@Mazzei_Prop

/MazzeiPropiedadesCanning



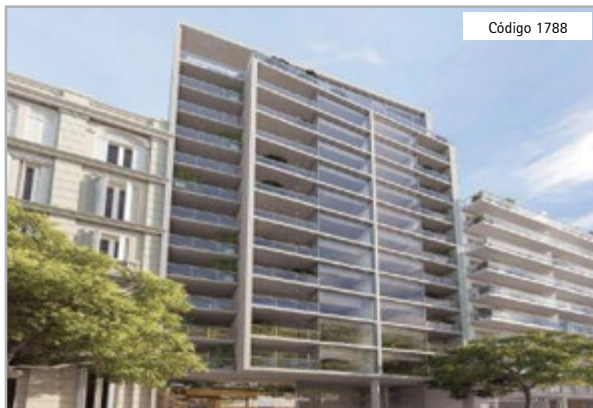

Código 1788

CAPITAL FEDERAL - CABALLITO

VENTA

DEPARTAMENTOS

CONSULTAR

DEPTO 2 AMB A ESTRENAR EN CABALLITO

Desarrollado sobre 45,85 m2. Integrado por living, cocina, un dormitorio y baño completo con bañera. Balcón al frente con doble circulación. Todos los servicios. Condiciones de venta: 40% al contado y 60% financiado hasta 12 cuotas. Entrega Mayo 2015.



Código 1791

CAPITAL FEDERAL - CABALLITO

VENTA

DEPARTAMENTOS

CONSULTAR

DEPTO 2 AMB A ESTRENAR EN CABALLITO

Desarrollado sobre 45,65 m2. Integrado por cocina, living, un dormitorio y baño completo con bañera. Balcón al frente con doble circulación. Todos los servicios. Condiciones de venta: 40% al contado y 60% financiado hasta 12 cuotas. Entrega Mayo 2015.

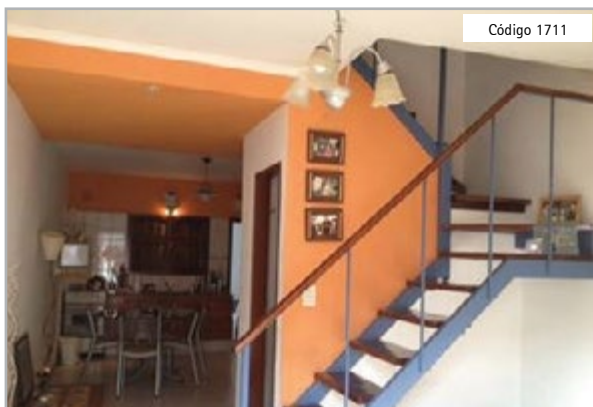

Código 1711

G.B.A. NORTE - PILAR

VENTA

DUPLEX

CONSULTAR

SARMIENTO AL 400

Conformado en planta baja por living comedor con cocina integrada, pisos cerámicos, escalera en hierro y madera, toilette y parilla techada. En la planta superior dos dormitorios con placard y baño completo. Patio interno y entrada para vehículos. Apto Crédito Bancario.



Código 1561

G.B.A. SUR - CANNING

VENTA

DUPLEX

CONSULTAR

DÚPLEX A ESTRENAR DE 4 AMBIENTES.

En zona céntrica y segura, a metros del Shopping Las Toscas, principales accesos y medios de transporte. Conformado en PB por cocina, comedor y baño completo. En PA tres dormitorios, dos con placard. Antebañó con baño completo e hidromasaje. Fondo libre, parrilla, patio delantero y cochera. Detalles de categoría. Pisos de porcelanato en PB y flotante en dormitorios. Termotanque y estufa. Portón corredizo. 70% anticipo y cuotas. Entrega Oct-2014



Código 1056

G.B.A. SUR - CANNING

VENTA

DUPLEX

CONSULTAR

DÚPLEX SOBRE 400 M2 EN EZEIZA.

Dúplex de dos plantas, sobre lote de 10 x 40 mts. 75 m2 cubiertos aprox. Integrado por living de 6 x 3 mts (debajo escalera). Cocina comedor integrados, con bajo mesada, bacha y monocomando. Tres dormitorios, el principal en suite con vestidor. Dos baños completos. Lavadero en la parte exterior. Instalación lista del pico de gas. Entrada para autos descubierta. Pisos de cerámico. Antigüedad: dos años. Galpón apto depto detrás de la propiedad.

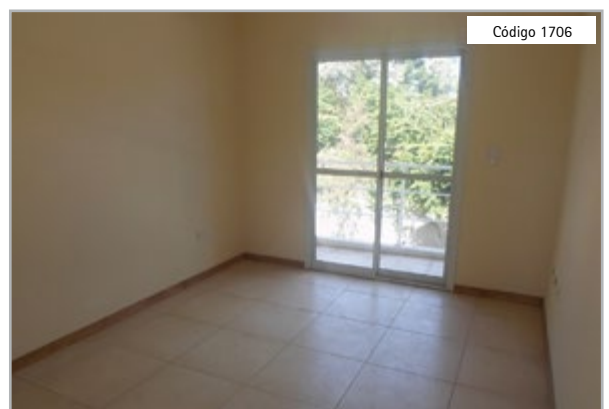

Código 1706

G.B.A. SUR - CANNING

VENTA

DUPLEX

CONSULTAR

DÚPLEX EN EXC UBICACIÓN EN CANNING.

A metros del Shopping Canning Design y Plaza Central. Conformado por comedor con ventanal bowindow. Cocina completa con artefacto y spar. Toilette de recepción. En la planta alta dos dormitorios, uno de 4 x 3 mts. con vestidor y el otro con placard. Baño completo. Balcón. Jardín y parrilla. Garage cubierto para un vehículo. Calefacción por caldera central y losa radiante. Pisos de porcelanato.

QUEDAN MUY POCAS UNIDADES

DESPUÉS NO DIGAS
QUE NO TE AVISAMOS



4295-9565/66

www.vivibambu.com.ar



G.B.A. SUR - CANNING
 VENTA DUPLEX **CONSULTAR**

NUEVO COMPLEJO DE DÚPLEX EN CANNING

Muy buena ubicación a metros de Ruta 58 y de la Av. Lacarra. Son unidades a estrenar de 85 m2 cubiertos, en dos plantas con 4 ambientes. Poseen financiación.



G.B.A. SUR - EZEIZA
 VENTA DEPARTAMENTOS **u\$S 55000**

DEPARTAMENTO DE 3 AMBIENTES.

Ubicado en el barrio Marina Mercante a pocos metros de la entrada principal. A metros de la Ruta 205 y rotonda de Ezeiza. Conformado por living comedor integrado y cocina de 2 x 4 metros con alacena. Lavadero. Dos dormitorios de 3 x 3, con un placard en pasillo distribuidor. Baño completo. Balcón. Pisos de cerámico y calefacción por T/B. Antigüedad 25 años. Entrada para vehículos y espacio verde común. Todos los servicios.

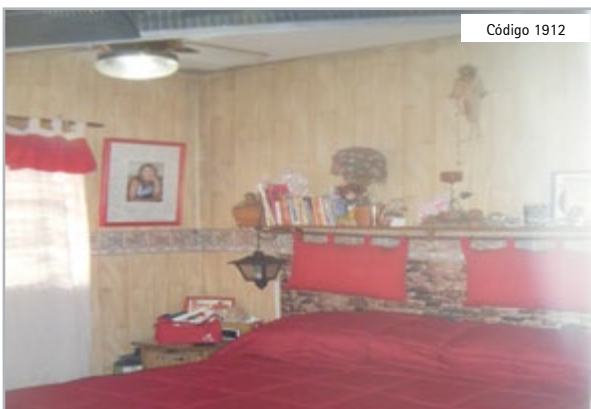

G.B.A. SUR - EZEIZA
 VENTA DEPARTAMENTOS **u\$S 62000**

DEPARTAMENTO DE 60 M2 EN EZEIZA.

A tres cuartas de Ruta 205. Conformado por living comedor integrado, cocina con alacena y bajo mesada. Ventana de aluminio blanco. Dos dormitorios de 3 x 3 mts y pisos plastificados. Baño completo. Balcón. Entrada para vehículos y estacionamiento. El estado de conservación es muy bueno con pisos de cerámico. Refrigeración y calefacción por A/A. Bajas expensas. Todos los servicios.

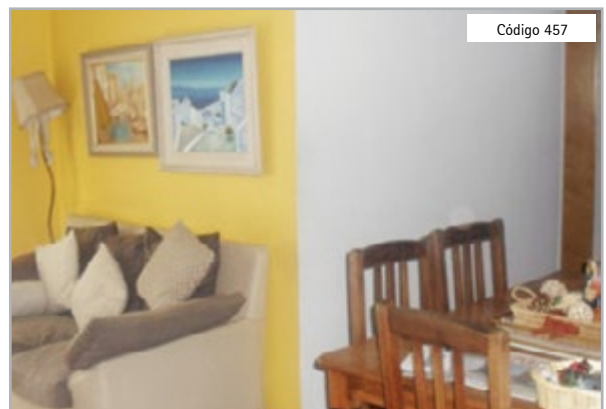

G.B.A. SUR - EZEIZA
 VENTA DEPARTAMENTOS **u\$S 70000**

DEPTO DE 3 AMB EN EZEIZA.

A metros de la estación de Ezeiza. Living comedor en L, cocina, baño completo, balcón al frente, refrigeración por split. Apto crédito.

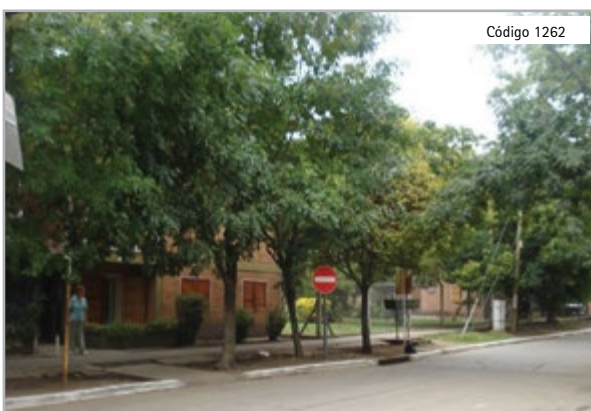

G.B.A. SUR - EZEIZA
 VENTA DEPARTAMENTOS **CONSULTAR**

DEPTO DE 3 AMB. B° MARINA MERCANTE

La unidad está conformada por amplio living comedor, cocina con lavadero, dos dormitorios y baño completo con bañera. Balcón. Gas Natural. Vigilancia permanente. Bajas expensas (\$ 350) Posee toda la documentación.

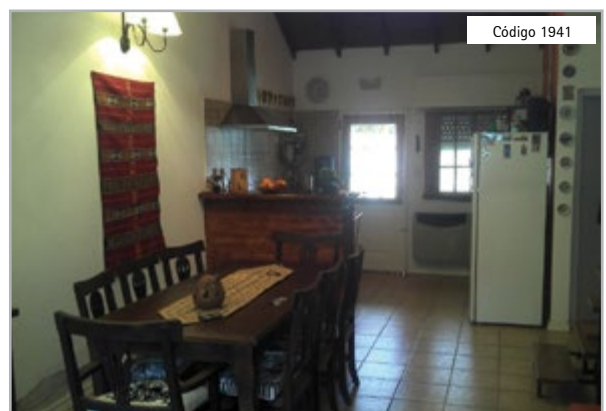

G.B.A. SUR - EZEIZA
 VENTA DUPLEX **CONSULTAR**

DÚPLEX DE TRES AMBIENTES.

En muy buena ubicación a menos de diez cuartas del Shopping Las Toscas y del Colegio Saint Mary's. Conformado en planta baja living comedor integrados. Cocina con muebles bajo mesada. Un dormitorio y baño con ducha. En planta alta otro dormitorio en suite con vestidor. Entrada para vehículos y jardín al fondo. El estado de conservación es muy bueno, con pisos de cerámico y todos los servicios. Refrigeración y calefacción por splits y T/B.



G.B.A. SUR - LANÚS

VENTA

DUPLEX

u\$S 70000

DÚPLEX 4 AMBIENTES MUY BUEN ESTADO.

Dúplex ubicado a 10 cuadras de Av. Pavón en Remedios de Escalada. Se encuentra integrado por: PB con living, cocina comedor, toilette, un dormitorio y patio con lavadero. En PA: dos dormitorios y baño principal.



G.B.A. SUR - LUIS GUILLÓN

VENTA

DUPLEX

CONSULTAR

DÚPLEX DE 3 AMB CON COCHERA.

Conformado por living comedor, cocina amoblada con mesada y alacena, bacha y acqua system. Toilette de recepción. Lavadero. Dos dormitorios, el principal en suite y el restante con placard. Baño completo. Instalaciones apta para colocación de splits frío calor. Pisos de porcelanato, techo de madera y tejas, entrada para dos vehículos y fondo libre. Cochera. Acceso pavimentado y todos los servicios.



G.B.A. SUR - LUIS GUILLÓN

VENTA

DUPLEX

CONSULTAR

DÚPLEX DE 3 AMB EN LUIS GUILLÓN.

Dúplex con gran ubicación. Cuenta con living comedor, dos dormitorios, un baño en PA, parrilla, entrada para vehículos techada. Jardín, parrilla, lavadero y galpón. Pisos de cerámico. Cuenta con todos los servicios. Acepta permuta. A/A en dormitorios.



G.B.A. SUR - MONTE GRANDE

VENTA

DEPARTAMENTOS

CONSULTAR

GRAN OPORTUNIDAD DE 2 AMBIENTES.

Amplio departamento de dos ambientes a estrenar, con una superficie de 69,5 m2 cubiertos, en pleno centro de Monte Grande. Con vista al frente y contrafrente. El edificio posee nueve pisos. Cuenta con terraza y SUM, con parrillas en común. Cocheras subterráneas. El depósito está integrado por cocina con muebles y alacenas. Dormitorio con vestidor. Baño compartimentado. Balcón. Pisos de porcelanato.



G.B.A. SUR - MONTE GRANDE

VENTA

DEPARTAMENTOS

CONSULTAR

DEPTO DOS AMB CON 595 M2 CUBIERTOS

Amplio departamento de dos ambientes a estrenar. Con una superficie de 59,5 m2 cubiertos. Ubicado en pleno centro de Monte Grande. Vista al frente y contrafrente.



G.B.A. SUR - MONTE GRANDE

VENTA

DEPARTAMENTOS

CONSULTAR

DEPARTAMENTO DOS AMB A ESTRENAR.

Amplio departamento de dos ambientes a estrenar. Con una superficie de 69,5 m2 cubiertos. Ubicado en pleno centro de Monte Grande con vista al frente y contrafrente. El edificio cuenta con nueve pisos. Terraza, SUM con parrillas en común. Cocheras subterráneas. Cuenta con cocina amoblada, dormitorio con vestidor, baño compartimentado, balcón, pisos de porcelanato. Todos los servicios.



Departamentos, Duplex y PH

ALQUILER

Código 1524

G.B.A. SUR - CANNING - EZE
ALQUILER DEPARTAMENTOS \$ 4500

EXCELENTE DEPTO DE 70 M2.

Disponibilidad desde Agosto 2014. Conformado por living comedor y cocina. Dormitorio en suite con vestidor. Balcón terraza y parrilla. Espacio guarda vehículo. Servicios de luz, gas y agua. Inmejorable ubicación a metros del Shopping Las Toscas, Easy, Disco y acceso a autopista.

Código 2218

G.B.A. SUR - EZEIZA
ALQUILER DEPARTAMENTOS \$ 2400

MONOAMBIENTE A ESTRENAR.

El mismo está integrado por cocina con bajo mesada y alacena. Baño completo con ducha. Patio. Pileta compartida con otro departamento y una casa. Pisos de cerámico y calefacción por T/B. Todos los servicios.

Código 1073

G.B.A. SUR - EZEIZA
ALQUILER DEPARTAMENTOS \$ 2500

EXCELENTE DEPT A ESTRENAR DE 35 M2.

Monoambiente, con muy buena ubicación frente a la municipalidad. Conformado por baño completo, balcón de 5 m2. Materiales de excelente calidad. Pisos de cerámicos. Todos los servicios. Plano y escritura.

Código 2195

G.B.A. SUR - EZEIZA
ALQUILER DEPARTAMENTOS \$ 3500

DEPARTAMENTO DE CUATRO AMBIENTES.

Ubicado en el centro de Ezeiza, a media cuadra de la peatonal. Conformado por cocina y living con balcón. Tres dormitorios, uno de 2.50 x 3.50 y los dos restantes comunicados. Baño con ducha. Expensas y luz incluidos. Factura de gas a pagar por inquilino.

Una sección para conocer
un poco más el lugar donde vivís.

Sabías que...?

10

Bell Barri, un barrio con identidad propia

En el Sabías que... de esta edición les queremos contar la historia sobre como nació Bell Barri.

La idea y desarrollo de este emprendimiento nace a través de un grupo de personas fuertemente ligadas a Mazzei Propiedades. Todos ellos con una larga trayectoria en el rubro inmobiliario y con el ímpetu de iniciarse en el desarrollo de nuevos productos para la zona de Canning. La búsqueda apuntó a cubrir modelos de inversión y/o viviendas, haciendo hincapié en las necesidades de cada cliente.

El significado de Bell Barri es Bello Barrio en idioma catalán. La línea de construcción está orientada hacia un proyecto moderno, con finas terminaciones.

La creación del logo e isotipo fueron pensados, diseñados y elaborados para darle continuidad a la marca, posicionándola y estableciendo un standard de calidad propio, para éste y futuros desarrollos. Bell Barri ofrece la posibilidad de tener una vivienda



Bell Barri

Sabías que...?



propia como así también una excelente opción de inversión con rentabilidad asegurada.

Este primer proyecto, ubicado en la calle Zenavilla a tan solo seis cuadras del Shopping Las Toscas, se presenta como un complejo cerrado de viviendas desarrollado sobre un predio de 1500 m², compuesto por 6 casas y 22 departamentos, de bajas expensas, con piscina y plaza de juegos. Todas las unidades contarán con espacio guarda coche propio y balcón o patio de uso exclusivo.

Desde su lanzamiento en diciembre pasado, Bell Barri tuvo un fuerte impulso comercial que se vio reflejado inmediatamente en sus ventas. Con un ritmo firme y constante en las obras hasta el día de hoy, se encuentra terminado el casco del primer módulo, abordando ya los trabajos de terminaciones y cumpliendo, de esta manera, con las metas de entrega proyectadas para fin del presente año.

Paralelamente comenzaron a construirse las bases del segundo módulo, y en los próximos meses la puesta a punto y terminación de los amenities y espacios de uso común, lo que mar-





COMENZARON LAS OBRAS



En una ubicación privilegiada con cercanía a los centros comerciales de Canning y Ezeiza, de rápido acceso por autopistas y medios de transporte público, próximo a los centros recreativos y gastronómicos; nace Bell Barri. Un complejo cerrado de viviendas, desarrollado sobre un predio de 1500 metros cuadrados, compuesto por 6 casas y 22 departamentos. En un entorno de quintas con añosa arboleda, Bell Barri ofrece un lugar para vivir en armonía con la tranquilidad característica de la zona. Un emprendimiento único, de bajas expensas, con piscina y plaza para niños, todas las unidades contarán con espacio guarda coche propio, parrilla, balcón o patio de uso exclusivo.



TIPOLOGÍA DE CASAS



TIPOLOGÍA DE DEPARTAMENTOS



NACE UN BELLO BARRIO,
MODERNAMENTE DISEÑADO
Y FINAMENTE TERMINADO



Sabías que...?



Bell Barri



ca un cumplimiento óptimo en los objetivos del emprendimiento.

Las casas, de 56 m2 cubiertos y 21 m2 descubiertos (última etapa del proyecto), estarán conformadas en planta baja por living, comedor cocina y toilette de recepción. En planta alta dos dormitorios y baño completo. Además, como les adelantáramos, contarán con espacio libre o patio y cochera pasante propia. La construcción de esta última etapa está programada para el primer semestre del año que viene y su entrega conjunta con todo el proyecto para fines del mismo año.

Podemos decir que Bell Barri, además de avanzar a paso firme y constante, tiene su piedra fundamental en la propia experiencia de sus fundadores, quienes tienen en su haber la comercialización de distintos desarrollos en la zona, aprovechando el respaldo y la infraestructura de una inmobiliaria líder como lo es Mazzei Propiedades.



**LOTES DESDE \$ 107.260
VIVIENDAS LLAVE EN MANO
SIN EXPENSAS
EXCELENTE Y FÁCIL ACCESO**



Riberas de San Vicente, una nueva y única propuesta de loteo abierto, ubicado en el corazón del partido de igual nombre, a 1500 mts. del centro de la ciudad y a 45 minutos de Capital Federal.

Con amplios espacios verdes, el proyecto cuenta con más de 600 lotes que van desde los 480 m² hasta 900 m².

Tendrá un paseo de compras, dos plazas con juegos para niños y áreas deportivas. Sala de primeros auxilios y servicio de luz en todo el barrio.



Riberas de San Vicente
BARRIO PARQUE

www.riberasdesanvicente.com.ar

**ANTICIPO
Y HASTA 30 CUOTAS**



tel. (02225) 483522 / 484945 id. 167*265
infosanvicente@mazzeipropiedades.com.ar
www.mazzeipropiedades.com.ar

@Mazzei_Prop
/MazzeiPropiedadesCanning





Countries, Barrios Privados y Condominios

VENTA



Código 2025

CASA ESTILO COLONIAL DE 450 M2.

Desarrollada sobre un lote de 2500 m2. Living de 10 x 5 mts con piso de lajas negras, hogar a leña, barra y ladrillos a la vista. Cocina con barra, muebles bajo y sobre mesada, horno empotrado y heladera. Lavadero con patio interno. Toilete de recepción y un segundo baño con ducha. Dormitorio con placard. En PA hall de distribución y cuatro dormitorios, todos alfombrados y con placard. Baños en suite y compartimentados. Quincho cerrado y pileta.

G.B.A. SUR - CANNING - EE

EL RODAL

VENTA

CONSULTAR



Código 2351

CASA 220 M2 EN SOLAR DEL BOSQUE.

La misma está compuesta por living comedor con cocina integrada con muebles completos y mesada de granito. Comedor con hogar. Toilete de recepción. Tres dormitorios en planta alta, el principal en suite con vestidor y los dos restantes con placard. Baño completo. Quincho cerrado y pileta revestida y cercada. Galería y parrilla. Refrigeración y calefacción central. Pisos de cerámica y flotante en dormitorios. Techo de tejas.

G.B.A. SUR - CANNING - EZE

SOLAR DEL BOSQUE

VENTA

CONSULTAR

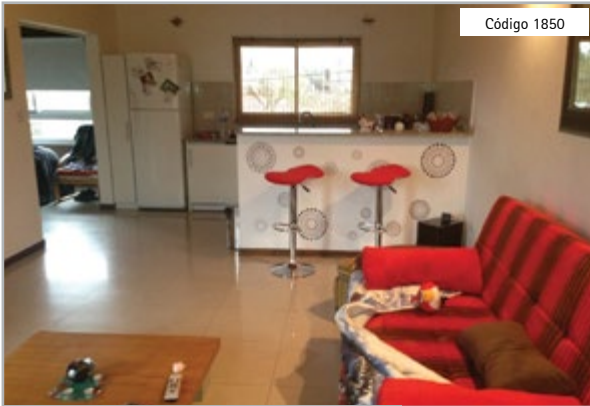

Código 1850

G.B.A. SUR - CANNING
 AMANECERES DE CANNING VENTA **CONSULTAR**

DEPARTAMENTO MONOAMBIENTE DE 70 M2.

Desarrollado sobre 70 m2. Conformado por living comedor y cocina integrada. Dormitorio, también integrado, separado con roller blackout. Baño con mampara. Aire acondicionado y calefacción Ecosol.



Código 1138

G.B.A. SUR - CANNING
 AMANECERES DE CANNING VENTA **CONSULTAR**

DEPTO DE 2 AMB EN CONDOMINIO.

Departamento de 2 ambientes en primer piso por escalera. El mismo está conformado por living comedor con cocina integrada con mesada en L, muebles de bajo mesada. Dormitorio con placard. Baño completo con bañera. Amplia terraza con parrilla. Pisos de porcelanato. Aire Acondicionado y Tiro Balanceado.

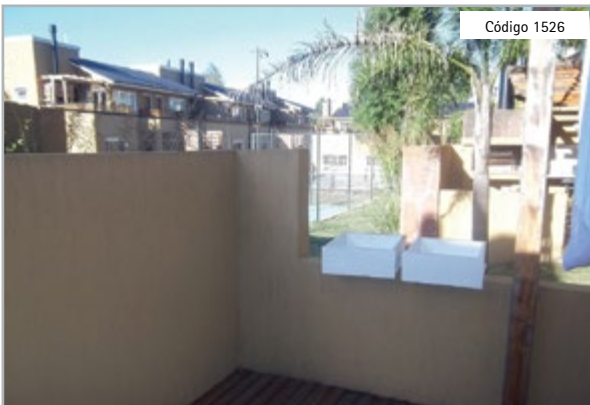

Código 1526

G.B.A. SUR - CANNING
 AMANECERES DE CANNING VENTA **CONSULTAR**

DÚPLEX DE 3 AMBIENTES DE 94 M2.

Conformado por living comedor, cocina con barra y pasaplatos. Dos dormitorios, ambos con placard. Baño completo. Patio trasero con parrilla. Entrada para vehículos y espacio guardacoches. El estado de conservación es bueno. Refrigeración y calefacción por splits. Planos y escritura.



Código 1252

G.B.A. SUR - CANNING
 LA MAGDALENA VENTA **CONSULTAR**

CASA DE 4 AMB EN LA MAGDALENA.

Conformada por living comedor con la cocina completa integrada. Tres dormitorios, uno en planta baja y los dos restantes en el piso superior. Baño completo y toilette. Galería y jardín. Parrilla. Entrada de auto. Doble vidrio en las aberturas



Código 1919

G.B.A. SUR - CANNING
 LOS ROSALES VENTA **CONSULTAR**

CASA DE 2 AMB CON PILETA.

Living comedor de 3 x 4 mts y cocina de 4 x 1,50 mts con muebles bajo y sobre mesada. Dormitorio principal de 5 x 3 mts en suite con hidromasaje para dos personas. Jardín, piscina con profundidad y quincho apto garage. Parrilla y un segundo baño en sector exterior. El estado de conservación es bueno, con piso flotante en dormitorio y cerámico en living comedor. Calefón, red de agua y eléctrica a nuevo, con descarga a tierra.

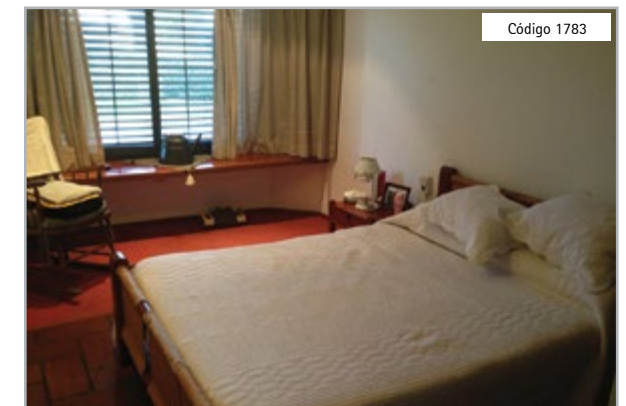

Código 1783

G.B.A. SUR - CANNING
 EL SOSIEGO VENTA **CONSULTAR**

CASA DE 148 M2 EN EL SOSIEGO.

Desarrollada sobre un lote de 470 m2. Conformada por living comedor y cocina con comedor diario. Tres dormitorios, el principal en suite. Baño completo. Lavadero individual y quincho cubierto con parrilla y un tercer baño en este sector. Tiene detalles de categoría, persianas tipo Barrio en todas las aberturas, gas natural, termotanque, calefacción central equipo Surrey. Aire split frío calor en dormitorio, totalmente amoblada. Acepta CEDIN.



Código 91

G.B.A. SUR - CANNING

EL SOSIEGO

VENTA

CONSULTAR

CASA 8 AMBIENTES EN EL SOSIEGO.

Propiedad de ocho ambientes sobre 900 m2, en excelente estado. En PB: living en desnivel e importante hogar a leña, comedor, cocina amoblada, toilettes de recepción, dependencia. Despensa y lavadero. Quincho completo con parrilla. PA: cuatro dormitorios en suite. Playroom. Seis baños totales. Calefacción central. Permuta por propiedad en country.

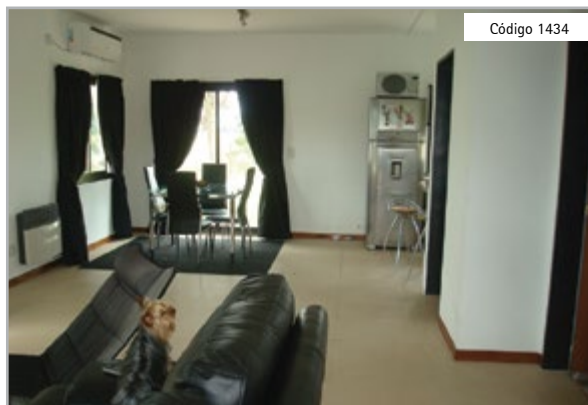

Código 1434

G.B.A. SUR - CANNING

MALIBÚ

VENTA

CONSULTAR

CASA MODERNA DE 4 AMB EN MALIBÚ.

Desarrollada en dos plantas sobre lote de 800 m2. Conformada por amplio living comedor, cocina completa con amoblamiento de bajo y sobre mesada. Lavadero y toilettes de recepción. Escalera de material y terminación en madera. Dormitorio apto escritorio. En la planta alta dos dormitorios, uno en suite con bañera y el segundo con placard de piso a techo. Acceso a la terraza. Galería cubierta con parrilla y jardín. Entrada para vehículos



Código 2234

G.B.A. SUR - CANNING

MALIBÚ

VENTA

CONSULTAR

CASA 5 AMB EN MALIBÚ.

Conformada en PB por living de 9 x 4,50 mts con salamandra. Cocina con barra y extractor. Un dormitorio de 3 x 4 mts. Baño con ducha y lavadero. En PA otros tres dormitorios. El principal de 4 x 5 mts, en suite con bañera, con vestidor. Los dos restantes de 4 x 4,50 mts con placard. Baño completo con bañera. Fondo libre con parrilla a terminar. Entrada para vehículos y garage para un auto. Pisos flotantes en dormitorios y A/A frío - calor.

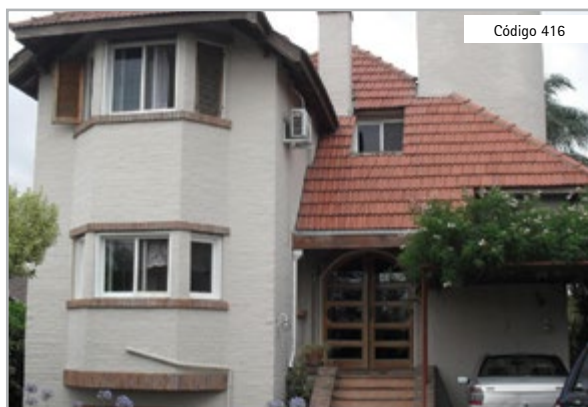

Código 416

G.B.A. SUR - CANNING

EL SOSIEGO

VENTA

CONSULTAR

CASA EN 2 PLANTAS MAS SUBSUELO.

Casa sobre lote de 400 m2, con entrada por dos calles. Jardín al frente, cinco ambientes, dos dormitorios en suite, uno con jacuzzi. Living comedor, cocina amoblada, sald de juegos, baulera, garage cubierto, fondo libre con quincho y parrilla. Calefacción por losa radiante.

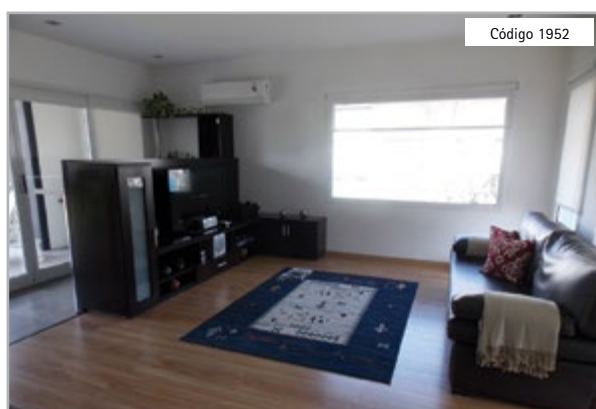

Código 1952

G.B.A. SUR - CANNING

MALIBÚ

VENTA

CONSULTAR

CASA SOBRE LOTE 840 M2 EN MALIBU.

Living con sobre piso de madera y comedor integrado. Cocina con extractor y muebles bajo y sobre mesada. Tres dormitorios, el principal con vestidor, en suite con hidromasaje y bacias separadas. Los dos restantes con placard de dos hojas y espejo. Baño completo y lavadero. Galería, parrilla y fondo libre. Entrada para vehículos. El estado de conservación es muy bueno.



Código 942

G.B.A. SUR - CANNING

ECHEVERRÍA DEL LAGO

VENTA

CONSULTAR

CASA 4 AMB EN ECHEVERRÍA DEL LAGO

Casa modelo rivera en una planta ampliada sobre lote de 780 m2. Cuenta con living con hogar, tres dormitorios, uno en suite con jacuzzi y vestidor, otro apto oficina. Cocina con desayunador. Baño completo. Garage cubierto. Quincho con parrilla. Jardín al frente y parque. Acepta permuta por propiedad en Capital Federal.



ESTANCIA VILLA MARIA BARRIOS PRIVADOS

ESTANCIA VILLA MARÍA COMPRENDE 624 HECTÁREAS CON UN PATRIMONIO PAISAJÍSTICO Y ARQUITECTÓNICO ÚNICO. SE CONSOLIDA COMO UNO DE LOS EMPRENDIMIENTOS RESIDENCIALES MÁS EXCLUSIVOS DE ARGENTINA. SU CASCO SE REINAUGURÓ COMO HOTEL DE LUJO CON 11 EXCLUSIVAS SUITES Y UN RESTAURANT GOURMAND.

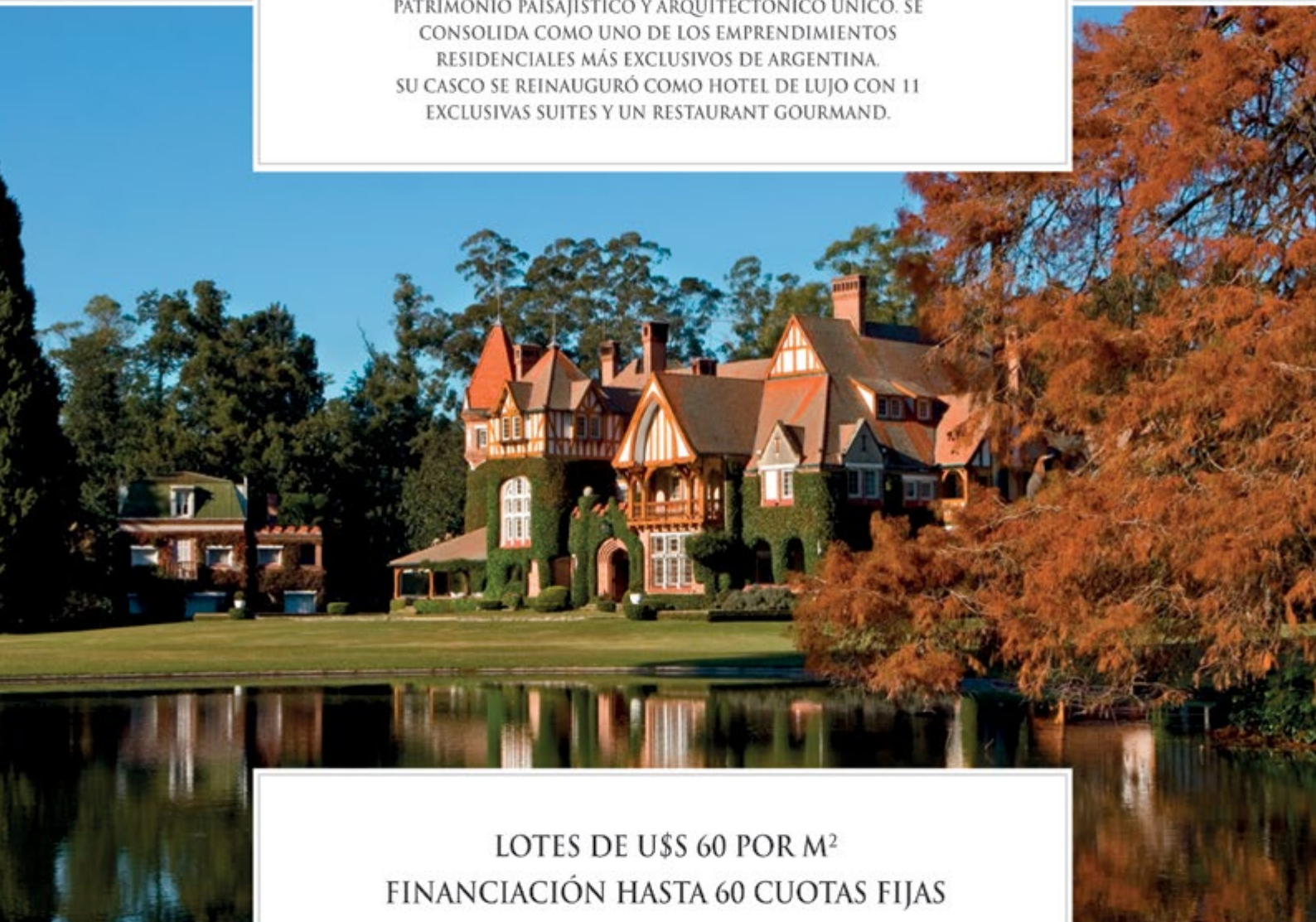

LOTES DE U\$S 60 POR M²
FINANCIACIÓN HASTA 60 CUOTAS FIJAS
BENEFICIOS PARA COMPRA DE LOTES
DESTINADOS A LA CONSTRUCCIÓN DE VIVIENDA
EXENCIÓN DE EXPENSAS DURANTE EL PRIMER AÑO
Y DESCUENTO DEL 50% EN EL SEGUNDO



tel. 4040-1663 id. 167 * 3390
infocanning@mazzeipropiedades.com.ar
www.mazzeipropiedades.com.ar

@Mazzei_Prop
/MazzeiPropiedadesCanning

COMMERCIAL PARTNER



DESARROLLA

Fiducia

Capital Group





LA ALAMEDA

BARRIO PRIVADO & SPA

MÁS QUE UN BARRIO

PRIMERA ETAPA
90% VENDIDO
ÚLTIMOS LOTES
A VALORES
PROMOCIONALES
CONSULTE



AMPLIA FINANCIACIÓN EN CUOTAS FIJAS EN PESOS

F. Caceres y Ruta 58 KM 9,5
Canning - Buenos Aires
tel. 4040.1663 id. 819*2125

desarrolla. La Alameda
Desarrollos Inmobiliarios SA



tel. 4295-9565 / 9566 id. 167*265
infocanning@mazzeipropiedades.com.ar
www.mazzeipropiedades.com.ar

@Mazzei_Prop

/MazzeiPropiedadesCanning





LA ALAMEDA

BARRIO PRIVADO & NAUTICO



Exitoso Lanzamiento

Consulte para ser informado
por uno de nuestros asesores

Lotes en \$240000



Club house Náutico, Amarras
Cancha Fútbol 11 y Tenis

Uso de instalaciones de
La Alameda Barrio Privado & Spa



F. Caceres y Ruta 58 KM 9,5
Canning - Buenos Aires
tel. 4040.1663 id. 819*2125
desarrolla. La Alameda
Desarrollos Inmobiliarios SA



tel. 4295-9565 / 9566 id. 167*265
infocanning@mazzeipropiedades.com.ar
www.mazzeipropiedades.com.ar

 @Mazzei_Prop

 /MazzeiPropiedadesCanning





Código 1773

G.B.A. SUR - CANNING
LA HORQUETA DE ECHEVERRÍA VENTA **CONSULTAR**

CASA ESTILO MINIMALISTA A ESTRENAR.

Sobre un lote de 600 m2 en La Horqueta de Echeverría. Conformada por living comedor y cocina con barra. Lavadero. Tres dormitorios, el principal en suite con vestidor. Dos baños completos. Galería semicubierta, parrilla y entrada para vehículos. Pisos de porcelanato. Aberturas con doble vidrio. Muy buena calidad de construcción. Calefacción por losa radiante. Servicio de luz, gas y agua con bomba presurizadora.

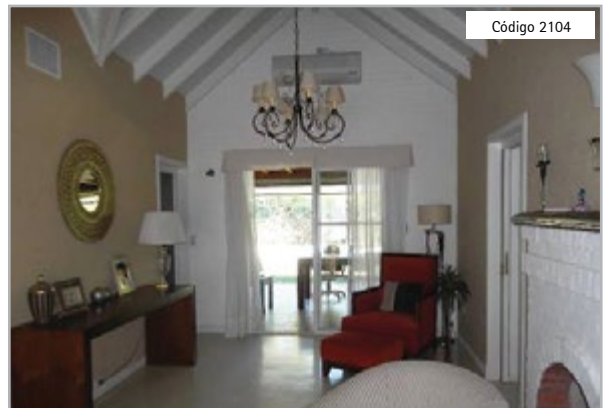

Código 2104

G.B.A. SUR - CANNING
CAMPOS DE ECHEVERRÍA VENTA **CONSULTAR**

CASA DE 4 AMB SOBRE LOTE DE 690 M2.

Living con hogar a gas y cocina con comedor diario. Tres dormitorios, el principal en suite con vestidor y pisos flotantes. Baño completo. En la parte exterior quincho semicubierto con parrilla y bacha. Galería, pileta de 8 x 4 mts y baño con ducha en este sector. Dependencia. Entrada emperador y garage. Jardín y fondo libre. El estado de conservación es muy bueno, con pisos alisados y techo de madera y tejas. A/A y calefacción central.

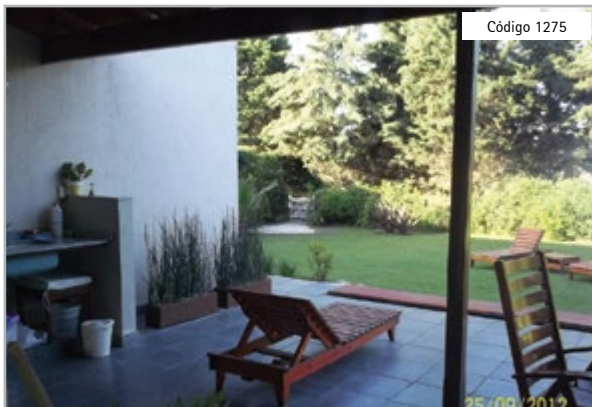

Código 1275

G.B.A. SUR - CANNING
EL CENTAURO VENTA **CONSULTAR**

CASA DE 4 AMB. EN EL CENTAURO

La misma esta conformada por amplio living comedor, cocina completa con lavadero, tres dormitorios (el principal con suite y vestidor), baño completo con bañera. Quincho y pileta. Jardín y fondo libre. Entrada para autos. Pisos de porcelanato flotante. Calefacción por tiro balanceado y refrigeración por splits.



Código 1342

G.B.A. SUR - CANNING
EL CENTAURO VENTA **CONSULTAR**

CASA MINIMALISTA DE 4 AMBIENTES

La misma esta conformada por amplio living comedor, importante cocina completa, tres dormitorios (el principal con suite y vestidor, los restantes con placard), baño completo con bañera. Dependencia de servicio con baño. Lavadero independiente. Galería y pileta con cascada. Jardín y fondo libre con riego por aspersión. Entrada para autos. Pisos de cerámicos. Calefacción por radiadores



Código 1653

G.B.A. SUR - CANNING
ECHEVERRÍA DEL LAGO VENTA **CONSULTAR**

CASA DE 4 AMB CON PILETA.

Desarrollada sobre un lote de 900 m2. Integrada por living con hogar, comedor y cocina con desayunador. Toilete de recepción. Tres dormitorios en planta alta, el principal en suite. Baño completo. Lavadero. Garage adaptado a playroom. Terraza. En la parte externa, quincho con hogar a gas, parrilla y patio. Fondo libre con jardín y pileta. Caniles. El estado de conservación es muy bueno, con pisos de cerámicos, techo de madera y teja.

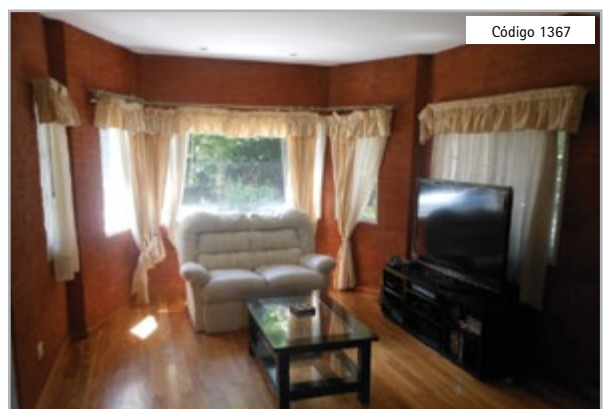

Código 1367

G.B.A. SUR - CANNING
SOLAR DEL BOSQUE VENTA **CONSULTAR**

CASA DE DOS PLANTAS

La misma está compuesta por amplio living comedor con hogar a leña y pisos de madera, cocina con comedor diario. Tres dormitorios, todos con placard y alfombrados, el principal en suite. Toilete en Pb y baño completo en Pa. Dependencia de servicio. Quincho cubierto con parrilla. Galería. Entrada de auto y garage. Jardín y fondo libre. Refrigeración y calefacción central. Pisos de madera y techos de teja negra. Excelente construcción con doble muro.



Código 1975

G.B.A. SUR - CANNING
LA HORQUETA DE ECHEVERRÍA VENTA **CONSULTAR**

CASA MINIMALISTA DE 270 M2.

Sobre un lote de 650 m2. PB: living comedor, cocina con extractor, muebles bajo y sobre mesada de granito negro. Tres dormitorios, dos con placard dos hojas. Baño completo con bañera. Lavadero con bajo mesada. PA: dormitorio principal, con jacuzzi integrado, baño en suite, ducha y vestidor con placard tres hojas. Playroom de 4 x 5 mts, balcón terraza en L con vista al fondo, de 8 x 16 mts, y balcón al frente. Sala acústica y toilette con ducha.

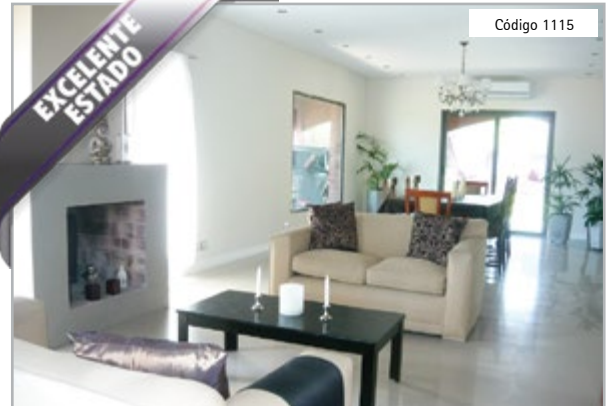

Código 1115

G.B.A. SUR - CANNING
BRICKLAND VENTA **CONSULTAR**

CASA SOBRE LOTE DE 1200 M2

Casa desarrollada sobre lote de 1200 m2 con 5 amb en Brickland. Cuenta con living de 10 x 4,50 mts, cocina de 6 x 3,60 mts amoblada línea Johnson. Cuatro dormitorios, el ppal en suite con vestidor, dos con placard y otro apto escritorio. Tres baños. Galería, quincho, parrilla, pileta de 4 x 8 mts, garage para dos autos, fondo libre. Monoambiente, apto dependencia, con baño y cocina. Pisos de porcelanato y parquet.

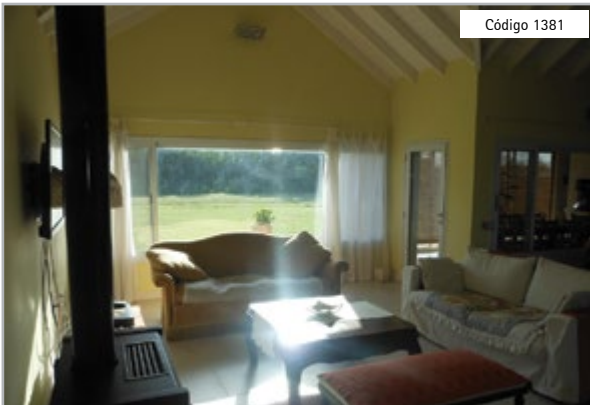

Código 1381

G.B.A. SUR - CANNING
LA MAGDALENA VENTA **CONSULTAR**

CASA DE 6 AMB. EN DOS PLANTAS.

La misma está conformada por amplio living comedor, cocina completa con barra desayunadora. Cinco dormitorios, dos en suite de los cuales uno tiene jacuzzi con vista a la laguna. Baño completo y toilette. Quincho y parrilla. Lavadero. Calefacción por losa radiante eléctrica. Pisos de porcelanato. Doble pared



Código 1432

G.B.A. SUR - CANNING
SOLAR DEL BOSQUE VENTA **CONSULTAR**

CASA SOBRE LOTE DE 960 M2 C/PILETA

Desarrollada en 2 plantas. La misma está compuesta por amplio living comedor con piso flotante. Cocina con pasaplatos y comedor diario. Toilette de recepción. Lavadero. Tres dormitorios, unos en suite con vestidor y piso flotante, los dos restantes con placard. Un segundo baño en la planta alta y escalera de madera. Sala de máquinas. En la parte exterior quincho abierto c/parrilla y pileta de 3,50 x 7. Posee calefacción y refrigeración central.

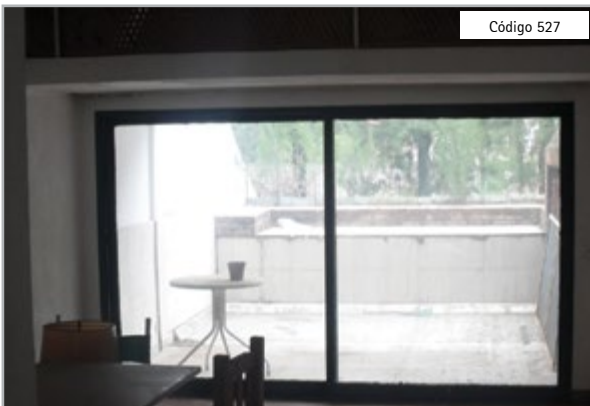

Código 527

G.B.A. SUR - CANNING - EE
EL VENADO VENTA **u\$ 30000**

DUPLEX EN COUNTRY EL VENADO

Duplex en dos plantas con balcón. Conformado por living comedor, y cocina de 2 x 3 mts. con alacena. Dos dormitorios en planta baja, ambos con ventana y placard, uno de ellos con aire acondicionado. En la parte exterior, parrilla y cochera semicubierta. Pisos de cerámicos. Servicios de luz, gas y agua. Acceso pavimentado.



Código 690

G.B.A. SUR - CANNING - EE
EL VENADO VENTA **u\$ 40000**

DÚPLEX EN EL VENADO DE 4 AMBIENTES

Excelente oportunidad con living comedor, cocina amoblada, dos dormitorios, playroom, parrilla y terraza. Entrada de vehículos. Excelente estado de conservación.



Código 730

G.B.A. SUR - CANNING - EE
EL VENADO

VENTA

CONSULTAR

CHALET EN EL VENADO CON 470 M2

Chalet de 150 m2 con excelente ubicación a dos cuadras del área social del club. Cuenta con living con hogar, bowindow lateral, cocina comedor. Cuatro dormitorios, el principal en suite con bañera. Dos baños. Quincho con despensa. Parrilla. Entrada para vehículos. Depósito apto dependencia. Fondo libre.

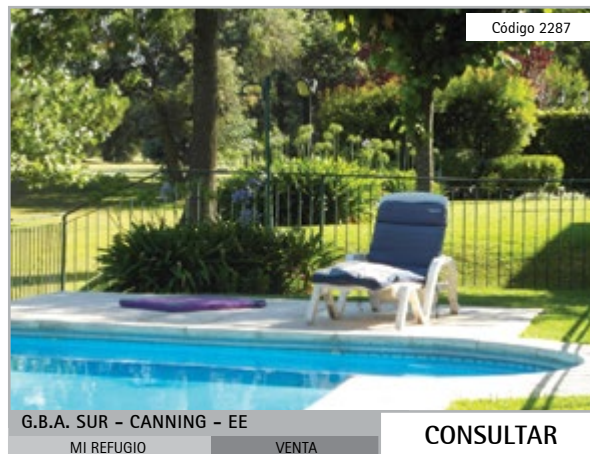

Código 2287

G.B.A. SUR - CANNING - EE
MI REFUGIO

VENTA

CONSULTAR

CASA DE 150 M2 SOBRE LOTE DE 600 M2

La misma está conformada en planta baja por living con hogar a leña y comedor integrado. Cocina con alacena y bajo mesada de madera. Toilette de recepción. Tres dormitorios, el principal en suite. Baño completo en planta alta. Galería quincho con parrilla. Pileta de 3,5 x 9 mts. Entrada para vehículos. El estado de conservación es muy bueno, con pisos de cerámico y techo de madera y teja. Refrigeración por A/A y calefacción central.



Código 1051

G.B.A. SUR - CANNING - EE
VENADO II

VENTA

CONSULTAR

EXCELENTE CASA 5 AMB EN VENADO II

Casa con 5 ambientes en excelente country club Venado II, cuenta con living, comedor y cocina. Cuatro dormitorios, el principal en suite y otro apto playroom. Baño completo. Pileta climatizada y paneles solares. Dependencia con baño y lavadero.



Código 748

G.B.A. SUR - CANNING - EE
EL VENADO

VENTA

CONSULTAR

CHALET EN EL VENADO DE 5 AMBIENTES

Propiedad en una planta, construcción tradicional en excelente estado sobre 375 m2. Cuenta con entrada para vehículos, amplio living, cocina con comedor diario. Cuatro dormitorios, uno en suite, otro apto dependencia. Dos baños. Galería, parrilla y jardín. Refrigeración central. Quincho con parrilla y mesada. Fondo libre.



Código 2326

G.B.A. SUR - CANNING - EE
VENADO II

VENTA

CONSULTAR

CASA DE 120 M2 EN VENADO LL

Living en desnivel, con hogar a leña. Comedor y cocina con muebles bajo mesada y alacena, heladera, extractor y lavadero integrado. Baño con ducha. Tres dormitorios, con placard y el principal en suite. Segundo baño también con ducha. Quincho cerrado con parrilla, ventilador de techo y mesada. Pileta revestida y climatizada de 7 x 4 mts. Garage para dos vehículos. Jardín y fondo libre. Pisos de cerámico y tarugado en living. Calefacción por T/B.



Código 49

G.B.A. SUR - CANNING - EE
EL RODAL

VENTA

CONSULTAR

CASA DE 3 AMB EN EL RODAL.

Chalet con ladrillos a la vista. Cuenta con living comedor y cocina integrados, con desayunador y pisos de cerámico rojo. Dos dormitorios, un baño con ducha. Pisos de cerámico y techo de tejas. Galería. Parrilla. Pileta de 7,50 x 3,50 x 2,50 mts de profundidad, con filtro y bomba. Amplio fondo parquetizado con riego por aspersión. Lavadero que comunica a garage cubierto.

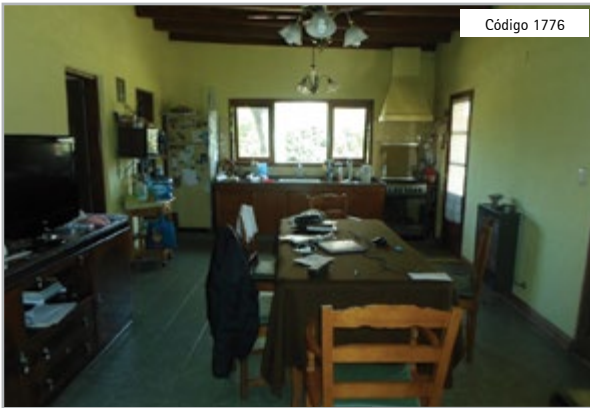

Código 1776

G.B.A. SUR - CANNING - EE

EL RODAL

VENTA

CONSULTAR

CASA DE 4 AMBIENTES CON PILETA.

En barrio privado El Rodal. La misma esta conformada por living con hogar, cocina muy amplia con comedor diario. Tres dormitorios, el principal con placard y otro apto escritorio. Baño principal y otro de servicio. Dependencia. Galería cubierta con parrilla. Pileta de 10 x 4 mts. Entrada para vehículos y fondo libre con jardín. Doble circulación. Ventilador de techo y calefacción por T/B. Aberturas de madera. Pisos de cerámico y cemento alisado.

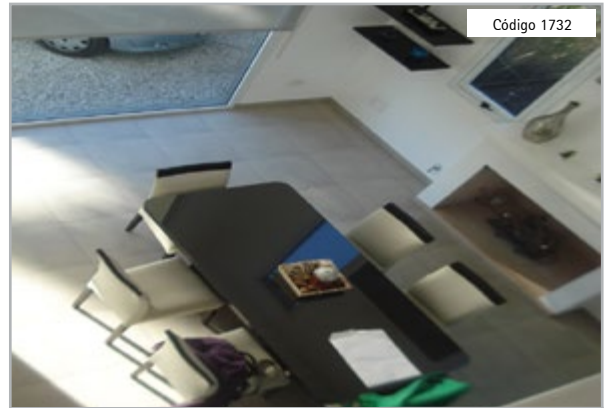

Código 1732

G.B.A. SUR - CANNING - EE

EL VENADO

VENTA

CONSULTAR

EXCELENTE CASA EN EL VENADO I.

Integrada en planta baja por amplio living comedor con hogar a gas, cocina de 3,50 x 3 mts. con extractor rebatible. Toilette de recepción. Por escalera se accede a planta alta con tres dormitorios. El principal en suite con placard tres hojas. Los dos restantes de 4 x 2,50 mts., también con placard, de dos hojas. Hall de 4 x 1,50 mts. Baño completo. Quincho, parrilla, jardín y pileta cercada. Fondo libre. Garage semicubierto para un vehículo.



Código 1047

G.B.A. SUR - CANNING - EE

VENADO II

VENTA

CONSULTAR

CASA EN VENADO II EN 2 LOTES

Casa en 2 lotes de 375 m2 cada uno en excelente country club Venado II. La misma cuenta con living con hogar, cocina comedor, 3 dormitorios, principal en suite con vestidor, escritorio, 2 baños, galería, quincho amplio con parrilla, lavadero, entrada para vehículos, 2 autos.

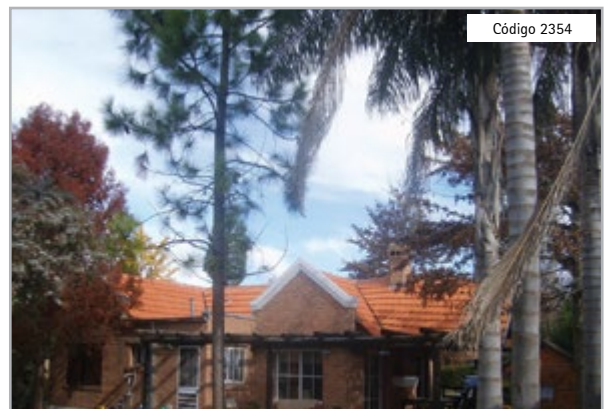

Código 2354

G.B.A. SUR - CANNING - EE

CAMPOS DE ECHEVERRÍA

VENTA

CONSULTAR

CASA DE 4 AMBIENTES.

La misma está integrada por living comedor con hogar y cocina integrada con barra. Tres dormitorios, el principal en suite con vestidor. Los dos restantes con placard. Baño completo. Lavadero. Quincho con parrilla y baño en este sector. Galería y garage semicubierto. El estado de conservación es excelente, refrigeración por A/A y calefacción central. Ladrillo a la vista exterior y revoque interior. Techo de tejas.



Código 696

G.B.A. SUR - CANNING - EE

EL VENADO

VENTA

CONSULTAR

CASA EN EL VENADO CON 4 AMBIENTES

Casa con excelente ubicación a dos cuadras del área social del club. Con living de 4,50 x 7 mts. con pisos de porcelanato. Comedor, cocina con doble circulación con despensa. Tres dormitorios, uno en suite con jacuzzi y sauna para 4 personas. Dos baños. Jardín de invierno apto a escritorio. Quincho vidriado. Parrilla y pileta de 6 x 4 mts. Dependencia de servicio y lavadero. Garage, caldera industrial para agua caliente.



Código 2298

G.B.A. SUR - CANNING - EE

LA HORQUETA DE ECHEVERRÍA

VENTA

CONSULTAR

CASA A ESTRENAR DE 4 AMBIENTES.

Conformada por living comedor con cocina integrada. Toilette de recepción. Tres dormitorios, el principal en suite con vestidor y los dos restantes con placard. Baño completo. Galería con pérgola de madera. Parrilla. Entrada para vehículos. Pisos de porcelanato y flotante en dormitorios. Techo de losa. Calefacción por estufas y refrigeración por split A/A.



Código 1744

G.B.A. SUR - CANNING - EE

EL RODAL

VENTA

CONSULTAR

CASA DE 4 AMBIENTES CON PILETA.

La misma esta conformada por living en desnivel con hogar a leña, comedor con entrada de servicio y cocina con barra, bajo mesada de madera y cocina de seis hornallas. Hall de recepción con salamandra a gas. Toilete de recepción con vanitory de madera. Tres dormitorios, el principal en suite con vestidor. Uno de los dos restantes con placard empotrado. Baño con antebañoy bañera. Por escalera de madera se accede a playroom en planta alta.



Código 2301

G.B.A. SUR - CANNING - EE

LA HORQUETA DE ECHEVERRÍA

VENTA

CONSULTAR

CASA A ESTRENAR DE CUATRO AMBIENTES

Conformada en planta baja por living comedor con cocina integrada, isla, muebles bajo mesada y alacena. Tres dormitorios, el principal en suite con vestidor, los dos restantes con placard. Baño completo. Galería con parrilla. Entrada para tres vehículos. Pisos de porcelanato y flotante en dormitorios. Techo de losa. Refrigeración y calefacción por splits frío calor.

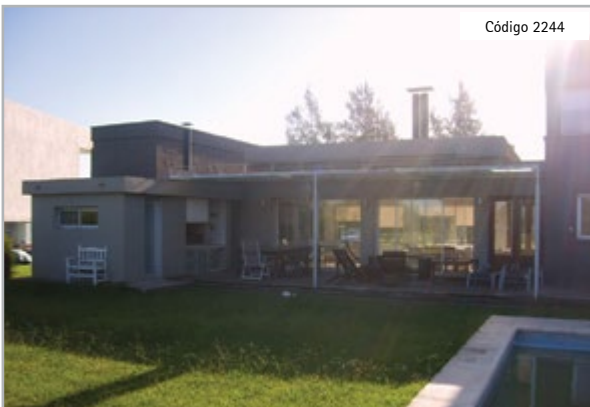

Código 2244

G.B.A. SUR - CANNING - EE

EL VENADO

VENTA

CONSULTAR

CASA FRENTE AL GOLF.

Casa frente al golf con vista a la laguna. Desarrollada sobre un lote de 600 m2, integrada por living comedor muy luminoso con ventanales y salida doble. Cocina también muy luminosa con muebles bajo y sobre mesada. Toilete de recepción. Tres dormitorios todos en suite, el principal con jacuzzi. Baulera en el exterior. Quincho semicubierto y pileta climatizada. Jardín y fondo libre. Entrada para vehículos. Aire frío calor en todos los ambientes.



Código 2352

G.B.A. SUR - CANNING - EE

LA HORQUETA DE ECHEVERRÍA

VENTA

CONSULTAR

CASA A ESTRENAR DE 5 AMBIENTES.

Conformada en planta baja por living comedor con cocina integrada, isla y muebles completos. Un dormitorio en suite en PB. Toilete de recepción. En PA otros tres dormitorios, el principal en suite con vestidor y los dos restantes con placard. Baño completo. Lavadero. Galería con parrilla. Pileta. Garage semicubierto. Pisos de porcelanato en toda la propiedad. Techo de losa. Refrigeración por splits frío calor y calefacción por T/B.

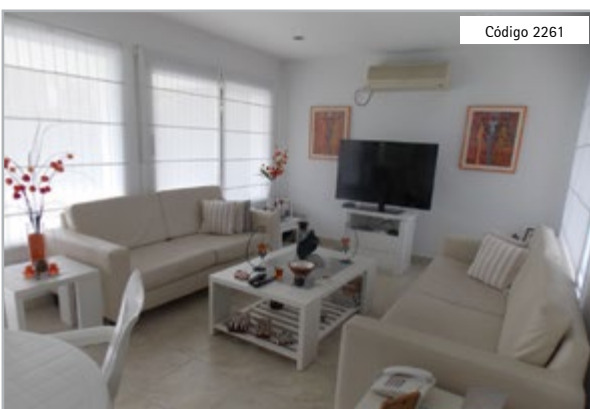

Código 2261

G.B.A. SUR - CANNING - EE

EL VENADO

VENTA

CONSULTAR

CASA DE 229 M2 EN EL VENADO.

Integrada por living comedor y cocina con muebles sobre y bajo mesada, horno empotrado. Toilete. Dependencia con placard y baño con ducha. En PA tres dormitorios. El principal alfombrado, en suite, con vestidor y placard. Los dos restantes sobre hall de distribución, con placard. Baño completo. Terraza balcón. Quincho con parrilla, galería, pileta con jacuzzi. Jardín y garage cubierto para un vehículo y descubierta otro. A/A y calefacción.

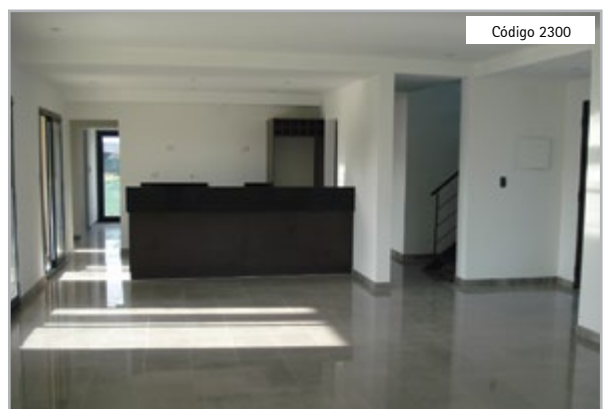

Código 2300

G.B.A. SUR - CANNING - EE

LA HORQUETA DE ECHEVERRÍA

VENTA

CONSULTAR

CASA A ESTRENAR EN DOS PLANTAS.

Conformada en planta baja por living comedor con cocina integrada y muebles bajo mesada. Dos dormitorios con placard. Dos baños completos. Dependencia. En planta alta dormitorio principal en suite con hidromasaje y balcón. Galería de gran tamaño con parrilla. Pileta de 5 x 10 mts. Garage cubierto para dos autos. Pisos de porcelanato y flotante en dormitorio principal. Techo de losa. Refrigeración por splits y calefacción por losa radiante.

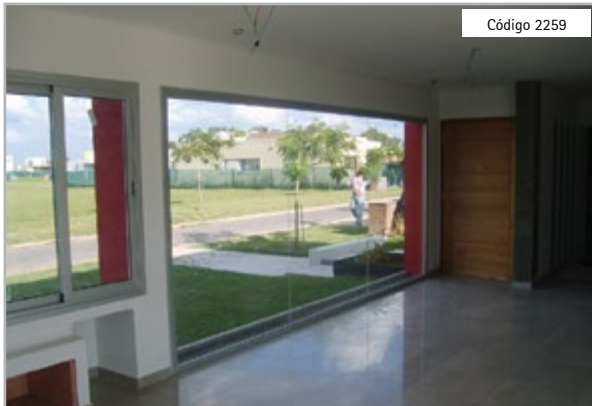

Código 2259

G.B.A. SUR - CANNING - EE
LA HORQUETA DE ECHEVERRÍA VENTA **CONSULTAR**

CASA A ESTRENAR DE 4 AMBIENTES.

Living comedor integrado. Acceso a sala de estar bajo nivel. Cocina con mesada de mármol, horno y muebles bajo mesada. Toilete. Tres dormitorios, el principal en suite con vestidor y salida al exterior. Los restantes con placard. Baño completo. Galería, parrilla, jardín, fondo libre y entrada para vehículos. Losa radiante y pisos de porcelanato. Revestimientos en piedra, Tarquini y venecitas. Aberturas doble vidrio y mosquitero. Termotanque.

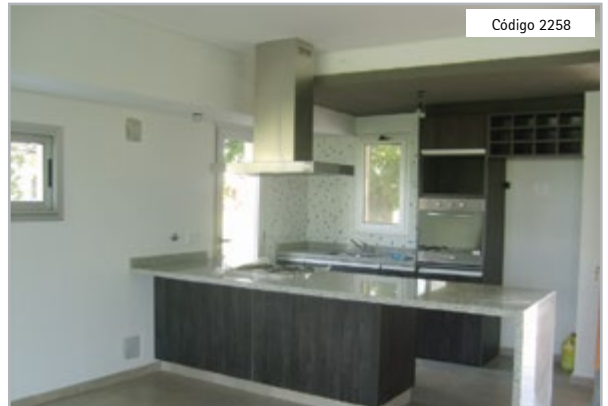

Código 2258

G.B.A. SUR - CANNING - EE
LA HORQUETA DE ECHEVERRÍA VENTA **CONSULTAR**

CASA A ESTRENAR DE 4 AMBIENTES.

Living comedor con acceso a sala de estar bajo nivel. Cocina con campana, mesada de mármol y muebles. Toilete de recepción con ducha. Tres dormitorios, el principal en suite y con vestidor. Los dos restantes con placard. Baño completo. Galería, parrilla, jardín, fondo libre y entrada para vehículos. Losa radiante y pisos de porcelanato. Revestimientos en piedra, Tarquini y venecitas. Aberturas doble vidrio y mosquitero. Dos tanques de agua.

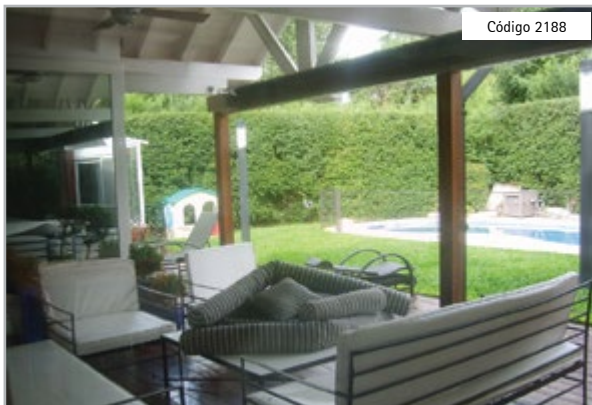

Código 2188

G.B.A. SUR - CANNING - EE
CAMPOS DE ECHEVERRÍA VENTA **CONSULTAR**

CASA DE 5 AMBIENTES.

Integrada por living comedor y cocina integrada. Cuatro dormitorios, el principal en suite con hidromasaje y box de ducha. Los tres restantes con placard. Dos baños completos. Depósito. Galería con deck de madera. Quincho con parrilla, segunda cocina y baño completo con vestuarios. Pileta climatizada y revestida con venecita. Garage cubierto para dos autos. Con techo de tejas y pisos de porcelanato. A/A y calefacción central.

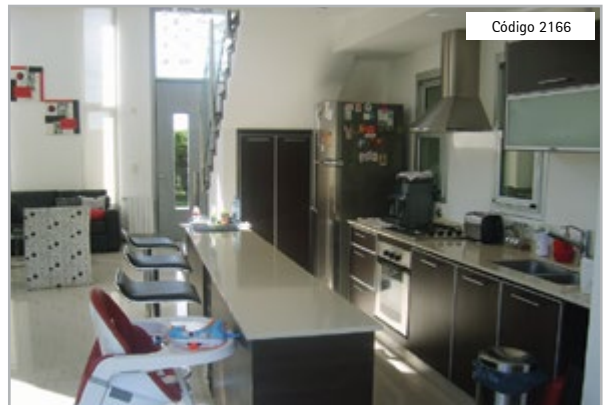

Código 2166

G.B.A. SUR - CANNING - EE
EL SOSIEGO VENTA **CONSULTAR**

CASA DE 200 M2 EN EL SOSIEGO.

Conformada por living y comedor integrados, cocina con barra y mesada. Toilete de recepción. En planta alta tres dormitorios, el principal en suite con vestidor. Los dos restantes con placard, uno de los mismos con balcón. Baño completo. Jardín, parrilla y quincho cerrado apto playroom. Dependencia con baño con ducha. Garage semicubierto para dos vehículos. Estado de conservación excelente, pisos de porcelanato. Calefacción y A/A.



Código 2242

G.B.A. SUR - CANNING - EE
CAMPOS DE ECHEVERRÍA VENTA **CONSULTAR**

CASA DE 4 AMBIENTES.

Living comedor con hogar y cocina integrada, con muebles bajo mesada, alacena y extractor. Tres dormitorios con ventilador. El principal en suite con bañera, vestidor y T/B. Los dos restantes alfombrados y con placard dos hojas. Baño completo con bañera. Lavadero. Fondo libre, jardín y riego. Quincho cubierto con A/A frío calor. Pileta cercada. Baño con ducha. Entrada para vehículo y garage semicubierto para un auto. Calef. y refrig. central.

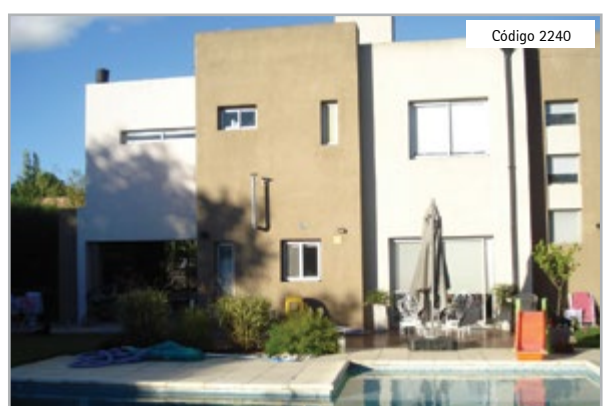

Código 2240

G.B.A. SUR - CANNING - EE
EL CENTAURO VENTA **CONSULTAR**

EXCELENTE CASA MINIMALISTA.

La misma esta conformada por living comedor con hogar. Cocina integrada con barra y muebles completos. Toilete de recepción. Tres dormitorios en planta alta. El principal en suite con balcón y los dos restantes con placard. Parrilla y pileta con deck de madera. El estado de conservación es excelente, con pisos de porcelanato en PB y flotante en PA. Refrigeración por splits y calefacción por losa radiante.



Código 1685

G.B.A. SUR - CANNING - EE
EL RODAL

VENTA

CONSULTAR

CASA DE 4 AMB CON PILETA

La misma esta conformada en su planta inferior por living comedor con hogar a leña, un segundo living y cocina completa, toilette de recepción. Lavadero muy amplio. En planta alta se encuentran los tres dormitorios, el principal con vestidor, en suite con hidromasaje y salida a balcón. Los dos restantes con placard. Baño completo. Terraza apta para construir. Baulera. En la parte exterior, galería, parrilla y pileta de 3,50 x 7,50 mts.



Código 967

G.B.A. SUR - CANNING - EE
VENADO II

VENTA

CONSULTAR

CASA DE 5 AMBIENTES EN VENADO II.

Conformada por living, comedor y cocina con isla. Playroom. Toilette de recepción. Escritorio y lavadero. Cuatro dormitorios, el principal en suite con vestidor, jacuzzi y ducha. Dos baños completos. Dependencia y terraza. Quincho con parrilla, pileta climatizada de 9 x 5 mts revestida con venecita. Garage para tres autos. Sala de máquinas y depósito. Jardín con sistema de riego.



Código 2167

G.B.A. SUR - CANNING - EE
ECHEVERRÍA DEL LAGO

VENTA

CONSULTAR

CASA DE 6 AMB CON PISCINA.

Living en L, hogar y ventanal doble circulación. Cocina con muebles bajo y sobre mesada y extractor. En PB dos dormitorios, de huéspedes y apto escritorio. Toilette de recepción. Dependencia apto lavadero, con baño con ducha. En PA tres dormitorios. El principal en suite con bañera y vestidor. Los dos restantes con placard. Baño completo. Galería, parrilla, jardín, pileta con jacuzzi y entrada cubierta para un auto. Calef. central, termotanque.



Código 603

G.B.A. SUR - CANNING - EE
VENADO II

VENTA

CONSULTAR

CASA DE 5 AMBIENTES.

Desarrollada sobre lote de 711 m2. Living de 6 x 6 mts con hogar a leña. Comedor diario de 4,50 x 4 mts y cocina con extractor, muebles bajo y sobre mesada, parrilla doble a la cocina y al exterior. Lavadero. Toilette de recepción. Dos dormitorios con placard. Baño completo con bañera. En planta alta dormitorio principal de 5,50 x 4 mts en suite con hidromasaje, vestidor. Playroom de 4 x 17 mts. Calefacción central y A/A. Pisos de porcelanato.



Código 3

G.B.A. SUR - CANNING - EE
VENADO II

VENTA

CONSULTAR

CASA SOBRE LOTE DE 15 X 35 MTS

Casa en PB: entrada embajador, hall, living comedor con hogar y comedor, cocina. Toilette de recepción, dependencia de servicio con baño y lavadero. Parrilla, fondo libre, piscina de 8 x 4 mts. PA: 3 dormitorios, uno en suite y baño doble. Amplio balcón. Subsuelo: playroom de 10 x 4 mts., con bodega. Detalles de categoría.



Código 592

G.B.A. SUR - CANNING - EE
VENADO II

VENTA

CONSULTAR

CASA MINIMALISTA EN VENADO II.

Casa en dos plantas sobre dos lotes de 15 x 33 mts cada uno, sobre calle principal. Con hall de entrada, living comedor con vista al golf, comedor diario y cocina amoblada. Un dormitorio en planta baja, en suite. En planta alta con otros dos dormitorios con placard espejado, con excelente interior, y alfombrados. Playroom apto escritorio, dependencia con lavadero. Calefacción central. Garage cubierto, parrilla.



Código 1976

G.B.A. SUR - CANNING - EE
EL ROCÍO

VENTA

CONSULTAR

CASA DE 210 M2 EN EL ROCÍO.

Sobre lote de 800 m2. PB: living de 8 x 4 mts, cocina comedor diario con muebles bajo y sobre mesada. Tres dormitorios, el principal de 5 x 4 mts con baño compartimentado. El último apto huéspedes, con placard. Toilette de recepción. Baño completo con bañera. Lavadero. PA: playroom con pequeño cuarto. Quincho con techo de losa, parrilla, jardín y fondo libre. Entrada para vehículos y garage para dos autos.



Código 1910

G.B.A. SUR - CANNING - EE
EL ROCÍO

VENTA

CONSULTAR

CASA DE 200 M2 EN EL ROCÍO.

Conformada en planta baja por living, cocina y comedor diario. Toilette de recepción. Un dormitorio apto escritorio. Playroom. En el sector superior, tres dormitorios, el principal en suite con vestidor. Baño completo. Galería, parrilla y pileta cercada. Fondo libre. Pisos de cerámico, refrigeración y calefacción por aire frío calor y T/B.



Código 1379

G.B.A. SUR - CANNING - EE
EL ROCÍO

VENTA

CONSULTAR

CASA DE 350 M2 CON QUINCHO Y PILETA

La misma esta integrado en su planta baja por amplio living comedor con hogar a leña, cocina, dormitorio principal en suite y con vestidor, baño completo con jacuzzi. En la parte superior se encuentran tres dormitorios más, baño completo. Quincho con parrilla. Pileta de 8 x 4 mts. Entrada de auto y garage pasante para dos autos. Calefacción y refrigeración central.



Código 2238

G.B.A. SUR - CANNING - EE
SAINT THOMAS

VENTA

CONSULTAR

CASA DE 265 M2 EN SAINT THOMAS.

Conformada en PB por living, comedor formal en desnivel y cocina con comedor diario y muebles completos. Dormitorio y baño completo. En PA otros tres dormitorios. El principal en suite y los dos restantes con placard. Baño completo. Galería cerrada con parrilla y pileta cercada. Garage semicubierto. Pisos de cerámica y parquet en PB y alfombrado en PA. Techo de teja. Antigüedad 17 años.

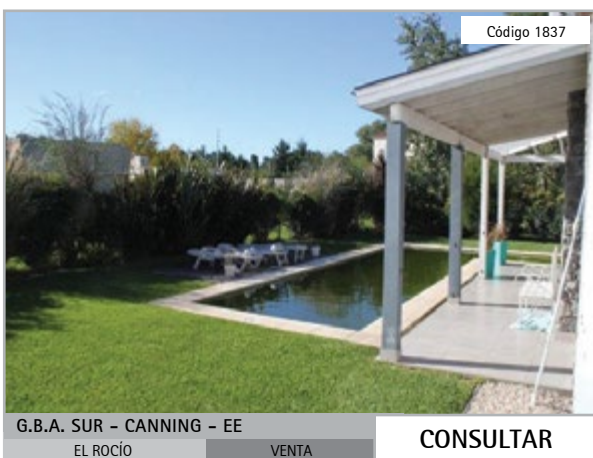

Código 1837

G.B.A. SUR - CANNING - EE
EL ROCÍO

VENTA

CONSULTAR

CASA EN DOS PLANTAS EN EL ROCÍO.

Conformada en planta baja por living, cocina y comedor diario. Dos dormitorios en este nivel, ambos con placard. Baño completo y toilettes de recepción. Lavadero en dependencia, y otro baño en este sector. En la planta alta dormitorio principal, en suite, con vestidor y salida a balcón. En el sector externo, galería apta garage semicubierto, quincho, parrilla, pileta con iluminación y fondo libre con jardín. Riego por aspersión.



Código 1996

G.B.A. SUR - CANNING - EE
EL VENADO

VENTA

CONSULTAR

CASA DE 420 M2 EN EL VENADO.

Living de 12 x 13 mts en forma de "L" con hogar a leña. Cocina con horno empotrado, spar, muebles bajo y sobre mesada. Toilette de recepción. Lavadero. Dependencia con baño. Cuatro dormitorios: el principal de 6 x 7 mts con vista al golf, vestidor, en suite con ducha, sauna finlandés, bacha de mármol y sanitarios separados. Baulera. Galería, parrilla, horno de barro, pileta revestida con venecita, cercada, climatizada y playa húmeda. A/A.

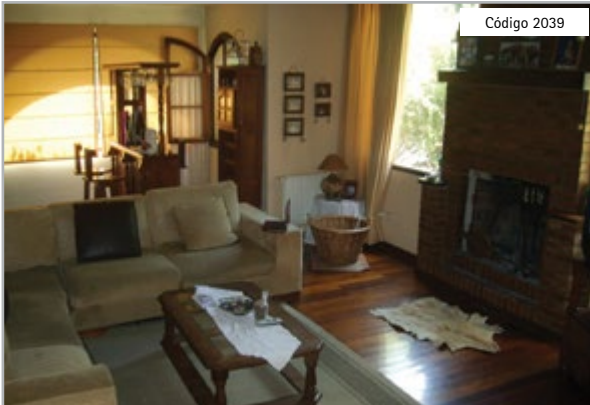

Código 2039

G.B.A. SUR - CANNING - EE

SAINT THOMAS

VENTA

CONSULTAR

CASA EN SAINT THOMAS NORTE.

Living con comedor integrado y vista al exterior. Cocina comedor con bajo mesada, alacena y barra. Toilete de recepción. Tres dormitorios, el principal de 6 x 5 mts, en suite con hidromasaje, antebañó y ducha finlandesa, vestidor y balcón de 12 x 2,5 mts conectado a segundo dormitorio. Baño completo con bañera. Galería semicubierta con parrilla y baño en este sector. Jardín, fondo libre hacia el golf. Pileta de 8 x 4 mts cercada y climatizada.

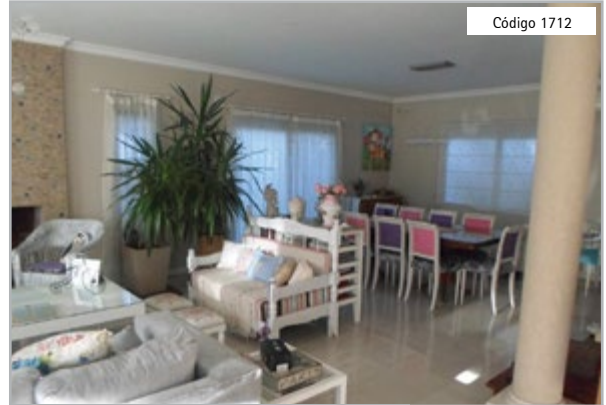

Código 1712

G.B.A. SUR - CANNING - EE

EL ROCÍO

VENTA

CONSULTAR

INTERESANTE CASA DE 2 PLANTAS

Desarrollada sobre 270 m2 en un lote de 660 m2 con jardín, pileta y diseño en el amoblado. La misma esta integrada en su planta baja por amplio living comedor y cocina completa. Toilete de recepción. Escritorio y dependencia con baño. En la planta superior, cuatro dormitorios, todos con placard. El principal en suite con amplio vestidor y ventanal con salida al balcón. Baño completo y playroom.

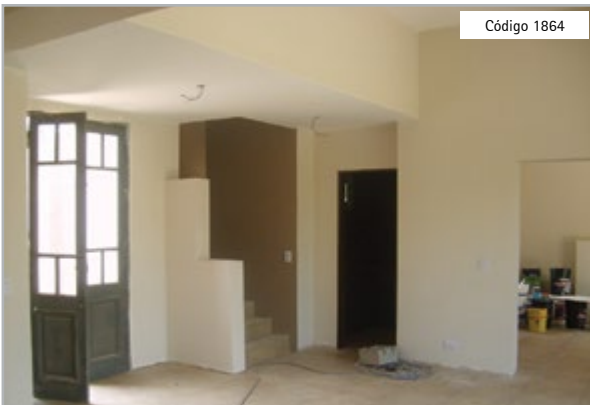

Código 1864

G.B.A. SUR - CANNING - EE

EL ROCÍO

VENTA

CONSULTAR

CASA ESTILO MEDITERRÁNEO A ESTRENAR

De 220 m2 en dos plantas en El Rocío. Living, cocina y comedor diario. Sala de estar, toilette de recepción, playroom y dependencia con baño en suite. En PA tres dormitorios, el principal en suite. Baño completo. Quincho y parrilla. Galería, entrada para vehículos, garage cubierto. Jardín. Calefacción por losa radiante, con caldera y termotanque. La propiedad está a dos meses de terminarse y se entrega terminada con direccionamiento del comprador.

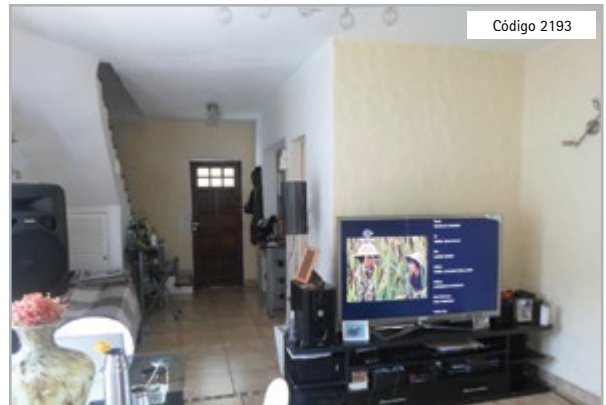

Código 2193

G.B.A. SUR - CANNING - EE

EL VENADO

VENTA

\$ 450000

DEPTO RECICLADO DE DOS PLANTAS.

Conformado por living, cocina y comedor integrados con barra. Toilete de recepción. Dos dormitorios con placard. Playroom muy amplio. Baño completo con jacuzzi. Balcón con parrilla. Espacio guarda coche. Estado de conservación muy bueno. Pisos de cerámica y techo de loca. Calefacción con EcoSol y refrigeración por A/A. Ubicado en esquina. Acceso pavimentado. Todos los servicios.

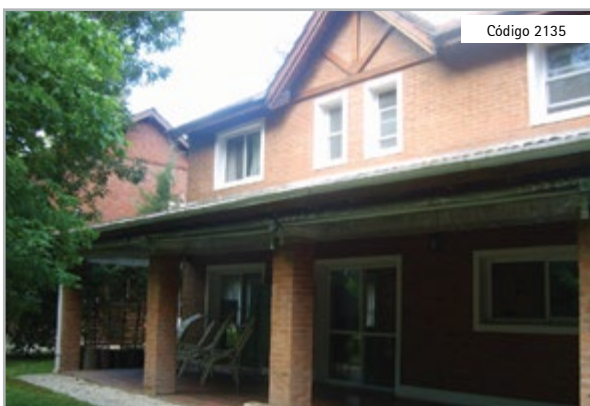

Código 2135

G.B.A. SUR - CANNING - EE

SAINT THOMAS

VENTA

CONSULTAR

CASA DE 180 M2 EN SAINT THOMAS.

En planta baja living con hogar y ventilador. Cocina con comedor integrado, horno eléctrico y triturador de basura. Toilete de recepción. Dormitorio con ventilador y baulera. En la planta superior tres dormitorios, el principal en suite con vestidor. Los dos restantes con placard y A/A. Dos baños completos. Galería, parrilla con bacha, entrada para vehículos y garage. Fondo libre, jardín con riego por aspersión. Calefacción por radiadores.

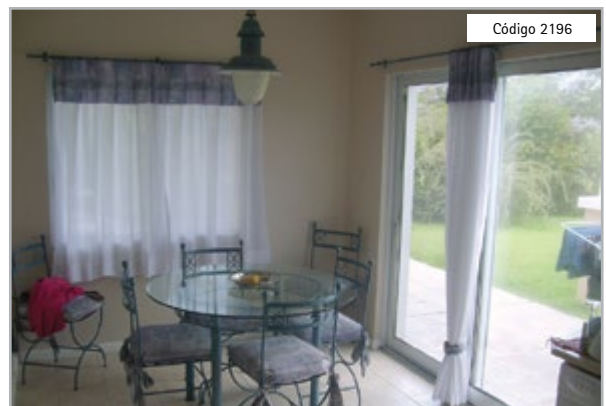

Código 2196

G.B.A. SUR - CANNING - EE

SAINT THOMAS

VENTA

CONSULTAR

CASA EN SAINT THOMAS FONDO AL GOLF

Conformada por cocina comedor con muebles completos y living con hogar. Toilete de recepción. Baulera. En PA cuatro dormitorios, el principal en suite, con vestidor e hidromasaje y balcón. Los otros tres con placard, dos con balcón. Baño completo. Galería con parrilla y garage semicubierto para dos autos. Estado de conservación excelente, pisos de parquet y flotante. Calefacción y refrigeración central. Techo de teja. Aberturas de DVH.

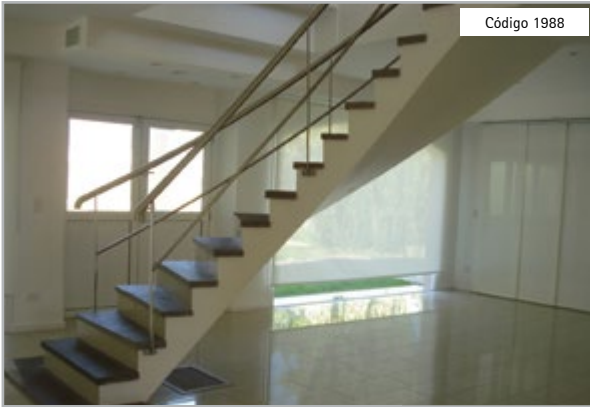

Código 1988

G.B.A. SUR - CANNING - EE

SAINT THOMAS

VENTA

[CONSULTAR](#)

IMPORTANTE CASA DE 270 M2.

En dos plantas con pileta. PB: living comedor en L, de 12 x 7 mts y 5 x 11 mts, con gran hogar y blackouts. Cocina en isla central de granito negro, spar. Muebles bajo y sobre mesada y horno empotrado. Toilete de recepción, lavadero. Escalera de piedra, mármol y granito. Tres dormitorios, el principal en suite. Quincho, parrilla, pileta de 12 x 4 mts revestida. Baño con ducha en este sector. Garage, calefacción y refrigeración central.



Código 559

G.B.A. SUR - CANNING - EE

SAINT THOMAS

VENTA

[CONSULTAR](#)

CASA CON VISTA AL GOLF EN S.THOMAS.

Casa en Saint Thomas Norte sobre lote de 20 x 40 mts lindera al golf. Con jardín al frente, living comedor con hogar, hall de entrada. Tres dormitorios, uno en suite con hidromasaje y vestidor, balcón con vista al golf. Cocina, comedor diario, dos baños. Dependencia con baño. Garage cubierto. Pileta de 6 x 3 mts con arco romano, climatizada. Parrilla con mesada. Categoría de primer nivel.

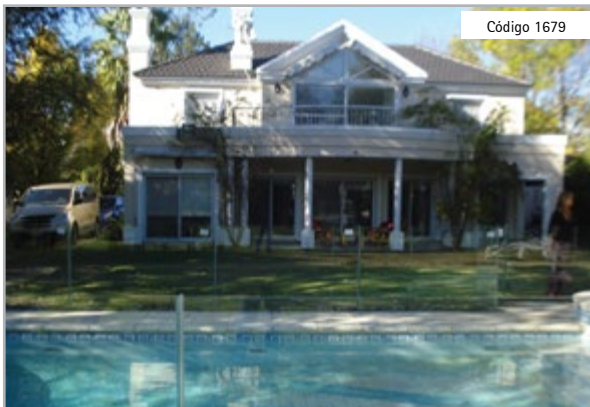

Código 1679

G.B.A. SUR - CANNING - EE

SAINT THOMAS

VENTA

[CONSULTAR](#)

CASA DE 4 AMB. CON PILETA.

Desarrollada sobre 834 m2 en dos plantas. La misma esta integrada por amplio living comedor con ventanal al jardín, cocina con muebles bajo y sobremesada, horno empotrado y desayunador. Toilete de recepción. En la planta alta tres dormitorios, el principal en suite con hidromasaje, vestidor y salida a balcón. Los dos restantes con placard y uno de los mismos con balcón. Baño completo con bañera.



Código 1974

G.B.A. SUR - CANNING - EE

EL ROCÍO

VENTA

[CONSULTAR](#)

CASA CON DETALLES DE CATEGORÍA.

Con una superficie cubierta de 349 m2, con pileta. La misma está conformada en planta baja por amplio living con hogar, comedor diario, cocina con isla, anafe, horno y microondas línea Ariston. Dependencia. Baño completo. Baulera. Cuatro dormitorios, el principal en suite con jacuzzi, otros dos con placard de cedro y el último apto escritorio. Baño completo con bañera. Balcón y terraza. Galería con deck, pileta climatizada y revestida.



Código 1950

G.B.A. SUR - CANNING - EE

SAINT THOMAS

VENTA

[CONSULTAR](#)

CASA DE 330 M2 EN DOS PLANTAS.

Living con hogar. Comedor con barra a la cocina y muebles empotrados. Cocina con muebles bajo y sobre mesada Johnson, Spar. Toilete de recepción. Playroom al frente. Tres dormitorios. El principal con vestidor, placard y en suite, hidromasaje, balcón privado al frente. Los dos restantes con vestidor. Lavadero y dependencia con entrada independiente. Pileta cercada, con playa húmeda. Galería y parrilla. Fondo libre.



Código 784

G.B.A. SUR - CANNING - EE

SAINT THOMAS

VENTA

[CONSULTAR](#)

CASA EN SAINT THOMAS 7 AMBIENTES

Importante casa con 7 amb y pileta, sobre 2 lotes de 844 m2 c/u. Cuenta con hall de entrada, living con hogar, cocina amoblada, comedor diario y lavadero independiente. Toilete de recepción. Seis dormitorios, dos en suite con vestidor, el principal en también en suite con dos vestidores. Otros dos con placard. Dos baños completos. Galería, parrilla, quincho cubierto con parrilla. Pileta de 9,50 x 4,50 mts. Jardín parqueizado.



Código 303

G.B.A. SUR - CANNING - EE
SAINT THOMAS

VENTA

CONSULTAR

CASA 4 AMBIENTES EN SAINT THOMAS.

Casa con detalles de categoría. Con jardín al frente, tres dormitorios, dos de los mismos con playroom, suite con vestidor. Balcón, baño con hidromasaje, dependencia con baño. Cocina comedor con isla y anafe. Garage cubierto para tres autos. Fondo libre parquizado, pileta de 8 x 4 mts iluminada. Galería semicubierta.



Código 1896

G.B.A. SUR - CANNING - EE
SAINT THOMAS

VENTA

CONSULTAR

IMPORTANTE CASA EN TRES PLANTAS.

PB: Hall de entrada, living 10 x 7 mts, cocina con isla, todo en mármol blanco, tres hornos Ariston empotrados y muebles línea Johnson. Toilete de recepción. Baulera, lavadero. PA: tres dormitorios. Baño principal completo con jacuzzi tipo pileta, entrepiso, buhardilla. Otros dos dormitorios en segundo piso. Dependencia. Quincho, parrilla y horno a leña. Pileta cercada y climatizada con ducha y deck. Excelente estado de conservación.

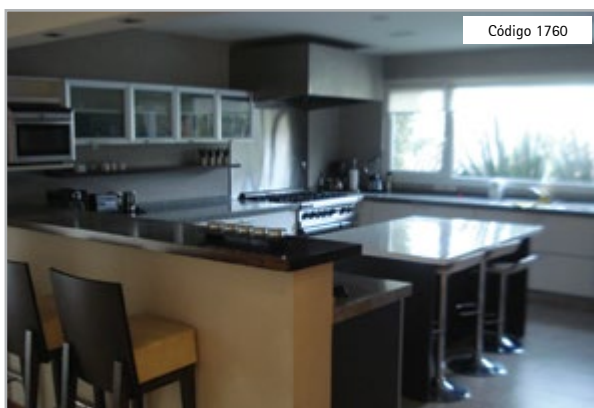

Código 1760

G.B.A. SUR - CANNING - EE
SAINT THOMAS

VENTA

CONSULTAR

CASA 418 M2 EN SAINT THOMAS NORTE

Desarrollada sobre dos lotes de 833 m2, con pileta. La misma esta integrada en planta baja por amplio living comedor de 5 x 10 mts., luces con comando. Cocina con mesada de granito gris y doble bacha. Cocina industrial de seis hornallas, spar y muebles línea Johnson. Toilete de recepción y playroom con chimenea a leña. Lavadero y dependencia con baño completo.



Código 2239

G.B.A. SUR - CANNING - EE
SAINT THOMAS

VENTA

CONSULTAR

EXCELENTE CASA MODERNA EN DOS LOTES

En PB amplio living, galería, comedor formal, cocina con comedor diario, mesada e isla. Dormitorio en suite con vestidor. Toilete. Lavadero. Escalera, hall, 4 dorm, master suite con vestidor, box de ducha, jacuzzi y balcón. El segundo en suite con vestidor. Los dos restantes en semisuite con placard. Playroom c/baño. Galería, parrilla, quincho, piscina y con playa húmeda. Entrada emperador y garage cubierto para dos autos. A/A y calefacción.

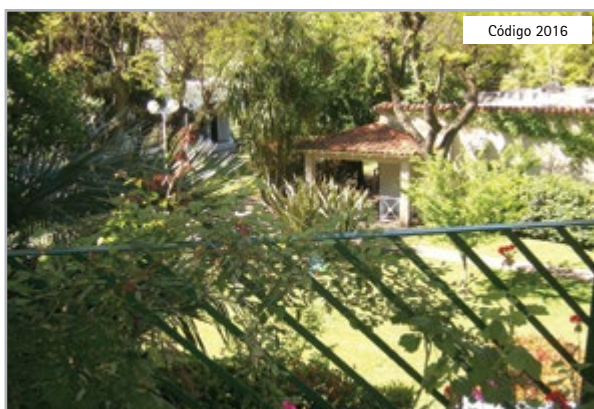

Código 2016

G.B.A. SUR - CANNING - EZE
ALLÁ EN EL SUR

VENTA

u\$S 40000

DEPARTAMENTO DE 2 AMB CON BALCÓN.

El mismo está compuesto por living comedor con 2 sillones cama, y splits, cocina integrada tipo kitchenette con barra y calefón. Dormitorio con amplio placard, cama matrimonial, splits. Baño completo con vanitory, bañera y mampara. Pisos de cerámicos. Todos los servicios. La propiedad se vende amoblada.

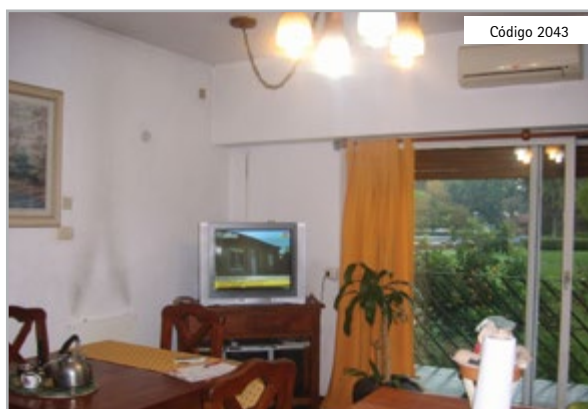

Código 2043

G.B.A. SUR - CANNING - EZE
ALLÁ EN EL SUR

VENTA

u\$S 40000

DEPTO DE 3 AMB EN ALLÁ EN EL SUR.

Conformado por comedor con barra y cocina integrada. Dos dormitorios, uno con placard y otro con ventilador de techo. Baño con vanitory y bañadera. Balcón con vista a la piscina. Estacionamiento y parrilla. El estado de conservación es bueno, con refrigeración por A/A y calefacción por T/B.

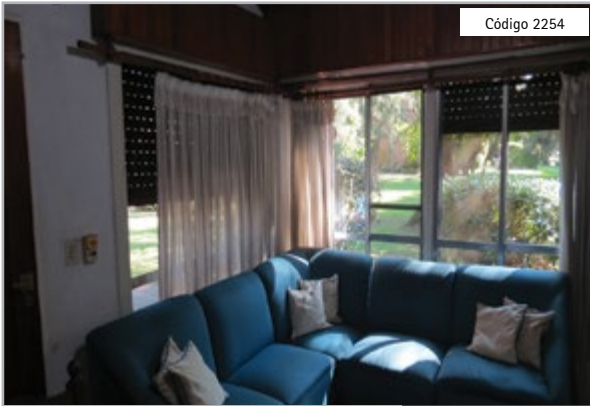

Código 2254

G.B.A. SUR - CANNING - EZE
ALLÁ EN EL SUR VENTA u\$ 65000

CASA DE 4 AMB EN ALLÁ EN EL SUR.

Conformada por living comedor con hogar a gas. Cocina separada del living con arcada, alacena y bajo mesada. Tres dormitorios en PB, el principal en suite y antebño, el segundo con placard empotrado y ventanal, el restante en L. Baño completo con ducha. Amplio playroom en PA. Refrigeración por A/A. Todos los servicios.

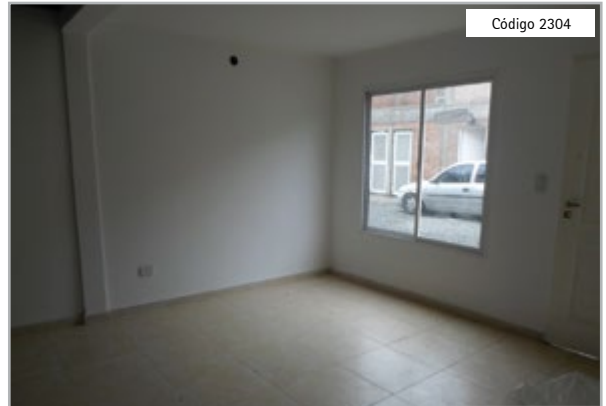

Código 2304

G.B.A. SUR - CANNING - EZE
PETIT CASUARINAS 3 VENTA u\$ 65000

DÚPLEX DE A ESTRENAR DE TRES AMB.

Con 60 m2 y pequeño patio propio. Con gran ubicación a dos cuadras de la Ruta 52 y a 40 minutos de Capital Federal. Conformada en planta baja por living comedor y cocina. En la planta superior, dos dormitorios y baño completo con bañera. Espacio guardacoches y patio de 2 x 3 con lavadero. Espacios verdes comunes dentro del condominio de 1600 m2. Todos los servicios disponibles.

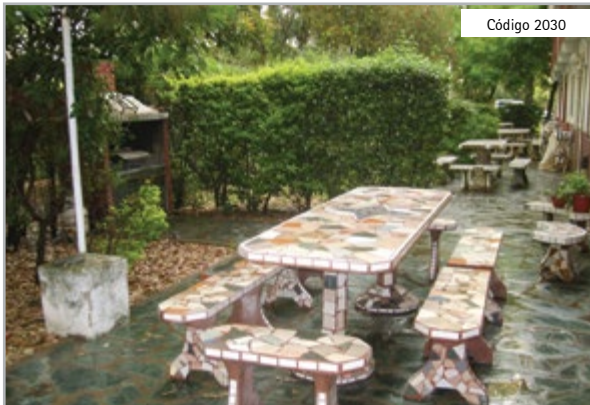

Código 2030

G.B.A. SUR - CANNING - EZE
ALLÁ EN EL SUR VENTA u\$ 70000

DEPTO DE 82 M2 EN ALLÁ EN EL SUR.

El mismo está compuesto por living y comedor en desnivel con pisos reformados de cerámico. Cocina a nueva con piso también de cerámico nuevo. Tres dormitorios, dos de ellos con placard. Baulera amplia con termotanque. Dos baños a nuevo con ducha. Fondo libre. Jardín y parrilla con mesas de jardín. El estado de conservación es excelente. Acceso pavimentado y cuenta con todos los servicios. Departamento con escritura.



Código 1611

G.B.A. SUR - CANNING - EZE
LA VIEJA ESTACIÓN VENTA CONSULTAR

DEPTO MONOAMBIENTE EN ETAPA II.

Piso flotante, y porcelanato en el sector de la cocina. Placard de pared a pared. Balcón. Refrigeración por A/A. Cochera.



Código 1443

G.B.A. SUR - CANNING - EZE
LAS CAVAS VENTA CONSULTAR

UNIDAD SOBRE EN UN LOTE DE 5122 M2

Conformada por living comedor de 16,65 x 3,50 mts, cocina y lavadero de 4,53 x 1,84 mts. Dormitorio de 3,04 x 3,70 mts. Baño principal de 2,10 x 1,50 mts. Balcón aterrazado de 3,50 x 1,87 y parrilla. Unidad: Merlot. Valor de expensas: \$ 1.000.-Posibilidad de adquirir departamento aledaño.



Código 2007

G.B.A. SUR - CANNING - EZE
CASUARINAS DE CANNING IV VENTA CONSULTAR

CHALET TIPO LOFT A ESTRENAR.

De excelente calidad en Barrio Casuarinas de Canning 4, con gran ubicación a pasos de la Ruta 52 y de la Ruta 205, a 40 minutos de Capital Federal. Conformada en planta baja por living comedor integrado y cocina. Dormitorio con vestidor. Baño completo. En la planta superior, amplio playroom apto dormitorio o apto subdivisión. Muy bajas expensas y todos los servicios disponibles.



Código 1612

G.B.A. SUR - CANNING - EZE

LA VIEJA ESTACIÓN

VENTA

CONSULTAR

DEPARTAMENTO A ESTRENAR DE 2 AMB

Conformado por living comedor con salida a balcón. Cocina separada. Dormitorio con placard pared a pared. Baño compartimentado con bañera. Parrilla. Cochera. Aberturas doble vidrio. Refrigeración y calefacción.



Código 2315

G.B.A. SUR - CANNING - EZE

LA VIEJA ESTACIÓN

VENTA

CONSULTAR

DEPARTAMENTO DE 96 M2 CON COCHERA.

Conformado por living comedor y cocina integrada con lavavajillas. Dos dormitorios con placard. Baño completo con lavarropa en planta baja, y un segundo baño completo en planta alta. Amplio balcón. Estado de conservación muy bueno. Pisos de porcelanato, aire acondicionado y calefacción por radiadores. Cochera propia subterránea.



Código 946

G.B.A. SUR - CANNING - EZE

LA VIEJA ESTACIÓN

VENTA

CONSULTAR

DÚPLEX EN LA VIEJA ESTACIÓN.

Excelente dúplex en complejo a estrenar con detalles de primer nivel en La Vieja Estación. Cuenta con living, comedor, cocina con isla desayunadora, amoblada. Cuatro dormitorios, uno en suite con vestidor. Terraza con jacuzzi. Tres baños. Parrilla con grandes dimensiones. Pisos de porcelanato. Techos de chapa. Balcón con vista a la pileta común del condominio.



Código 1500

G.B.A. SUR - CANNING - EZE

DON JOAQUÍN

VENTA

CONSULTAR

IMPORTANTE CASA A ESTRENAR.

Desarrollada en 146 m2, en dos plantas. Conformada en planta baja por amplio living comedor con hogar a leña, cocina independiente totalmente amoblada con alacena y bajo mesada, artefactos de primera calidad. Dormitorio apto oficina o dependencia, con toilette. Lavadero. En la planta superior tres dormitorios, uno de ellos en suite con vestidor, los dos restante con placard. Baño completo con bañera.



Código 1515

G.B.A. SUR - CANNING - EZE

DON JOAQUÍN

VENTA

CONSULTAR

IMPORTANTE CASA 240 M2 CUBIERTOS.

Recientemente estrenada, desarrollada sobre un lote de 900 m2., con pileta. Conformada en planta baja por amplio living comedor y cocina con comedor diario. Un dormitorio en suite y toilette de recepción. Lavadero. Quincho cerrado con parrilla. Por escalera se accede a la planta alta donde se encuentran cuatro dormitorios. El principal en suite con jacuzzi, vestidor y salida a balcón. Un de los restantes también con salida a balcón.



Código 1617

G.B.A. SUR - CANNING - EZE

ALLÁ EN EL SUR

VENTA

\$ 400000

DEPTO. DE 2 AMBIENTES.

El mismo está conformado por living comedor con ventanal al patio. Cocina integrada con barra. Dormitorio. Baño. Fondo libre y jardín, entrada para vehículos. Calefacción por T/B. Se vende completamente amoblado.

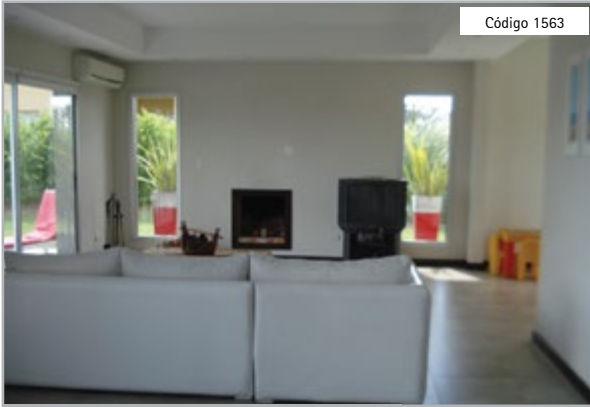

Código 1563

G.B.A. SUR - CANNING - PP
SAN ELISEO COUNTRY GOLF

VENTA

CONSULTAR

IMPORTANTE CASA DE 5 AMBIENTES

Desarrollada sobre lote de 1086 m2. Conformada en PB por living comedor en L, con placard y ventanal a la galería. Cocina con extractor y bajo mesada, muebles a medida e isla central. Toilettte de recepción. Lavadero amoblado. Cuatro dormitorios. Dos de ellos con placard, uno de los mismos con balcón privado. Los dos restantes, el primero en suite, con vestidor y balcón. El segundo, también en suite con vestidor.

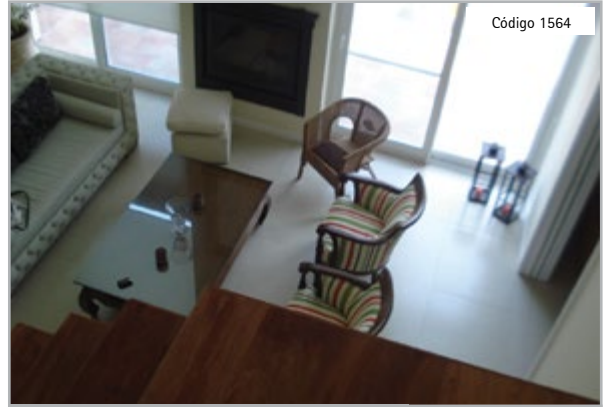

Código 1564

G.B.A. SUR - CANNING - PP
SAN ELISEO COUNTRY GOLF

VENTA

CONSULTAR

CASA DE 4 AMBIENTES CON PILETA.

Desarrollada sobre lote de 980 m2. Living comedor con hogar a leña y ventanal a la galería. Cocina integrada con isla central, bajo y sobre mesada y extractor Spar. Toilettte de recepción, lavadero y baulera. Tres dormitorios, el principal en suite con ducha finlandesa y placard doble. Los dos restantes con placard doble hoja espejada, uno de los mismos con balcón privado. Playroom. Baño completo. Galería, parrilla, pileta con deck, baño exterior.



Código 636

G.B.A. SUR - CANNING - PP
SAN ELISEO COUNTRY GOLF

VENTA

CONSULTAR

CASA A TERMINAR EN SAN ELISEO.

Excelente propiedad a terminar en San Eliseo Golf, sobre lote de 999 m2, con estilo minimalista. Entrada para vehículos, espacio guarda coches semicubierto, cocina con isla y anafes, estar comedor con hogar. Escritorio apto playroom, tres dormitorios, uno en suite con vestidor. Parrilla, fondo libre. Acepta financiación.

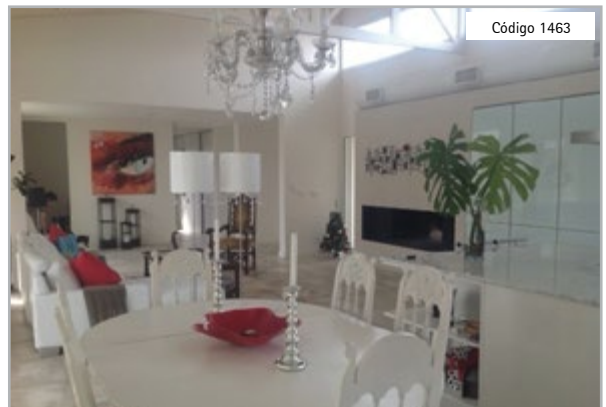

Código 1463

G.B.A. SUR - CANNING - PP
SAN ELISEO COUNTRY GOLF

VENTA

CONSULTAR

MODERNA CASA DE 270 M2

Desarrollada en una planta, sobre lote de 960m2. Cuenta con gran living comedor totalmente vidriado, con hogar apaisado a leña, techo inclinado y gran altura. Cocina incorporada al estar con amoblamiento en piel de vidrio y pvc alto brillo de marca Reno, mesadas e isla en mármol de carrara, lavavajillas panelable, horno y microondas empotrado, heladera side by side, anafe vitrocerámico y campana de acero todo marca Ariston.



Código 84

G.B.A. SUR - CANNING - PP
SAN ELISEO COUNTRY GOLF

VENTA

CONSULTAR

CASA 5 AMB EN SAN ELISEO.

Casa con 5 ambientes sobre lote e 1000 m2. Cuenta con living, comedor con doble circulación y cocina. Cuatro dormitorios, el principal en suite con vestidor e hidromasaje. Dos baños completos, uno en cada planta. Dependencia de servicio con baño y lavadero. Pisos de porcelanato. Calefacción por losa radiante. Quincho en galería, parrilla.



Código 1302

G.B.A. SUR - CANNING - PP
SAN ELISEO COUNTRY GOLF

VENTA

CONSULTAR

CASA DE 4 AMB EN SAN ELISEO

La misma esta conformada en su planta baja por el hall de entrada con placard recibidor, living con hogar, comedor, cocina con comedor diario e isla central y toilettte de recepción. Por amplia escalera se accede a la planta superior en donde se encuentran los tres dormitorios (el principal en suite con balcón y vestidor, los restantes con placard), escritorio y baño completo. Lavadero. Galería cubierta. Deck y pérgola. Parrilla. Baño. Cochera.

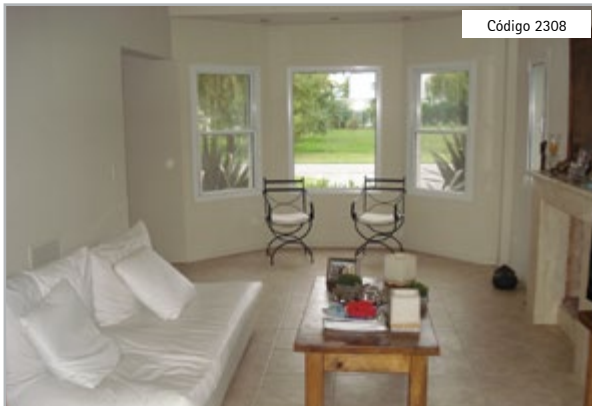

Código 2308

G.B.A. SUR - CANNING - PP

SAN ELISEO COUNTRY GOLF

VENTA

CONSULTAR

CASA DE 290 M2 SOBRE LOTE 1000 M2.

Cuenta en PB con living con hogar y estar de TV. Cocina con muebles completos y comedor diario. Toilete de recepción y lavadero. Escritorio. En PA tres dormitorios, el principal en suite con vestidor e hidromasaje, los dos restantes con placard. Baño completo. Galería con parrilla y garage semicubierto para dos vehículos. Pisos de cerámico y parquet en dormitorios. Techo de tejas y abertura doble vidrio. Refrigeración y calefacción central.



Código 2168

G.B.A. SUR - CANNING - PP

SAN ELISEO COUNTRY GOLF

VENTA

CONSULTAR

CASA DE 300 M2 SOBRE LOTE DE 930 M2

En PB living de 11 x 7 mts, con A/A. Cocina con comedor diario y barra desayunadora. Toilete de recepción. Lavadero con entrada de servicio y baño con ducha. En PA tres dormitorios. El ppal en suite con bañera y vestidor. Los dos restantes con placard. Todos con A/A. Baño compartimentado con dos bacias. Playroom y terraza. Fondo libre, jardín y quincho con parrilla. Pileta de 13 x 4,50 mts y playa húmeda. Entrada para autos y cochera techada.



Código 1315

G.B.A. SUR - CANNING - PP

SAN ELISEO COUNTRY GOLF

VENTA

CONSULTAR

CASA DE 4 AMB. EN SAN ELISEO

La misma esta conformada en su planta baja por el hall de entrada, living comedor con hogar, cocina con comedor diario y barra desayunadora e y toilete de recepción. Por amplia escalera se accede a la planta superior en donde se encuentran los cuatro dormitorios (el principal en suite y vestidor, los restantes con placard), dependencia y baño completo. Galería cubierta. Quincho con parrilla con amplia mesada y mueble. Piscina climatizada, con deck y duchador. Garage y entrada de autos. Techo estilo francés. Pisos de ceramicos. Refrigeración y calefacción central.

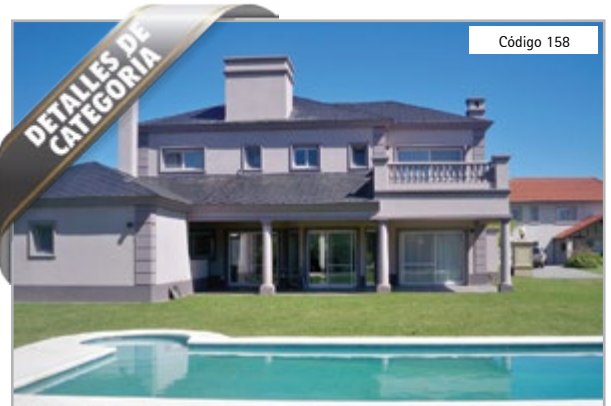

Código 158

G.B.A. SUR - CANNING - PP

SAN ELISEO COUNTRY GOLF

VENTA

CONSULTAR

CASA DE 7 AMBIENTES EN SAN ELISEO.

Excelente casa con 7 amb. a estrenar sobre lote de 1030 m2. Cocina, horno y anafes. Comedor con hogar. Cuatro dormitorios, uno con vestidor, otro en suite con hidromasaje. Baulera, galería con parrilla. Pileta. Area de servicio con vestidor.

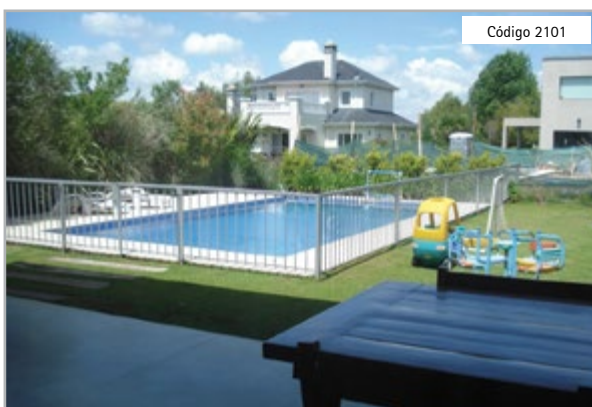

Código 2101

G.B.A. SUR - CANNING - PP

SAN ELISEO COUNTRY GOLF

VENTA

CONSULTAR

CASA DE 320 M2 SOBRE 1000 M2.

En PB living de 4,50 x 12 mts, cocina y comedor integrados con hogar, mesada de granito, muebles bajo y sobre mesada, spar y horno empotrado. Dormitorio apto escritorio o playroom. Toilete de recepción y lavadero con tendedero cerrado. En PA cuatro dormitorios. El principal de 7 x 3,50 mts en suite, dos bacias, ducha e hidromasaje y vestidor. Baño completo. Balcón. Galería y pileta de 9 x 5 mts. Parrilla y horno de barro. A/A y calefacción.



Código 1807

G.B.A. SUR - CANNING - PP

SAN ELISEO COUNTRY GOLF

VENTA

CONSULTAR

CASA DE 5 AMB EN SAN ELISEO.

Conformada por living con hogar, cocina con isla y despensa. Un dormitorio en esta planta. Toilete de recepción, con ducha. En la PA palier de distribución con salida a balcón. Tres dormitorios, el principal en suite con vestidor. Los dos restantes en semisuite con jacuzzi. Pileta revestida de 9 x 4,5 mts., galería, quincho con parrilla y dependencia con baño. Riego automático por aspersión. Bomba sumergible con perforación de 70 mts.

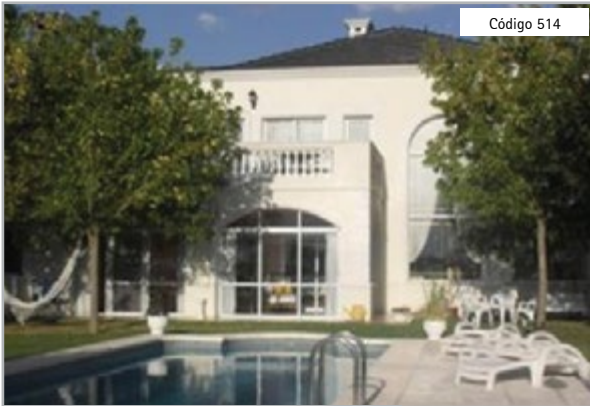

Código 514

G.B.A. SUR - CANNING - PP
SAN ELISEO COUNTRY GOLF VENTA CONSULTAR

CASA FRENTE AL GOLF EN SAN ELISEO.

Casa con 5 amb en lote de 1050 m2. Con amplio living comedor con hogar. Cocina amoblada. Dos dormitorios en suite, uno con vestidor e hidromasaje. Biblioteca. Baulera. Galería cerrada, garage cubierto para dos autos. Gran pileta de 8 x 4 mts. Dos amplios balcones de 7 x 3 mts.



Código 2332

G.B.A. SUR - CANNING - PP
EL CANDIL VENTA CONSULTAR

CASA DE 120 M2 EN EL CANDIL.

Conformada por living comedor integrados y cocina. Dos dormitorios, el principal con vestidor y baño en suite. Baño completo. Galería y fondo libre con jardín. Entrada para vehículos. Acceso con mejorado, gas envasado, luz y agua por pozo.

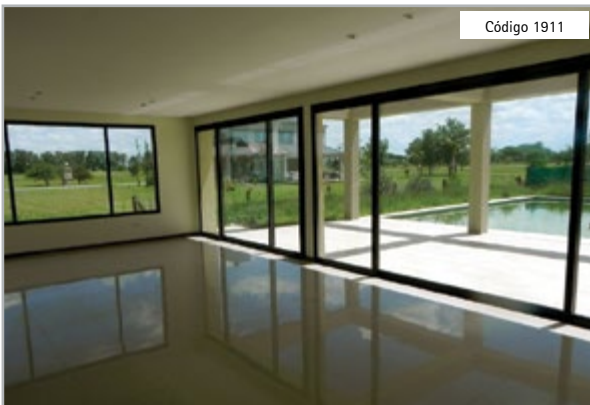

Código 1911

G.B.A. SUR - CANNING - PP
SAN ELISEO COUNTRY GOLF VENTA CONSULTAR

CASA A ESTRENAR EN SAN ELISEO.

En dos plantas de 4 ambientes sobre lote de 984 m2. La misma está conformada en planta baja por living comedor y cocina con comedor diario. Toilette de recepción. En planta alta tres dormitorios, el principal en suite. Playroom. Baño completo. Galería, parrilla, fondo libre, jardín y pileta.



Código 1458

G.B.A. SUR - EZEIZA
LA DESEADA VENTA CONSULTAR

CASA CON PLATEA Y ESTUDIO DE SUELO.

En 2 plantas, de 270 m2 sobre un lote de 600 m2. Conformada por living comedor y cocina con comedor diario. En la PB toilette para recepción y dormitorio apto escritorio. En la planta superior 3 dormitorios, uno de ellos en suite y con balcón. Baño completo. Galería techada con parrilla, jardín con riego por aspersión. Garage con capacidad para 2 vehículos. Excelente estructura con platea, estudio de suelo y doble pared con cámara de aire.

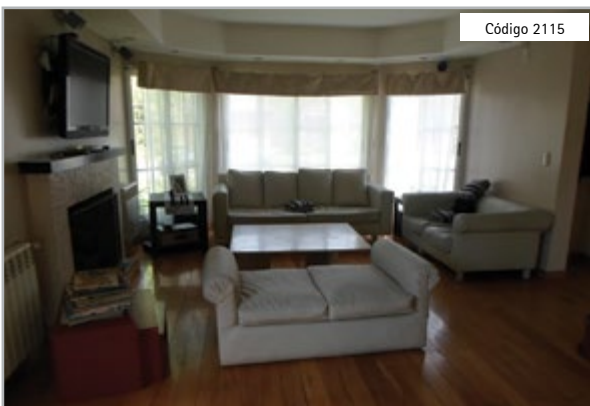

Código 2115

G.B.A. SUR - EZEIZA
LA DESEADA VENTA CONSULTAR

CASA EN DOS PLANTAS DE 300 M2.

Sobre lote de 700 m2, con pileta. Conformada por living y cocina comedor. Toilette de recepción y un dormitorio. Dependencia con baño. Ascensor montacargas. En PA cuatro dormitorios, el principal en suite con vestidor, sauna ducha y jacuzzi. Uno de los restantes con hogar y balcón. Baño completo. Amplio playroom en el altillo. Pileta de 5 x 10 mts. Parrilla a carbón y gas. Refrigeración y calefacción por A/A y radiadores. Pisos de madera.



Código 2309

G.B.A. SUR - SAN VICENTE
SANTA RITA CLUB DE CAMPO VENTA CONSULTAR

CASA A ESTRENAR DE 170 M2.

Conformada por living comedor con cocina integrada. Toilette de recepción. Cuatro dormitorios, el principal en suite y los tres restantes con placard. Baño completo. Galería y entrada semicubierta para dos vehículos. Pisos de porcelanato en toda la propiedad. Techo de losa. Instalación lista para refrigeración y calefacción.



Código 992

G.B.A. SUR - SAN VICENTE
EL LAUQUÉN

VENTA

CONSULTAR

CASA DE 4 AMB EN EL LAUQUEN.

Casa sobre lote de 940 m2. Cuenta con living con hogar, cocina comedor con lavadero. Tres dormitorios, el principal en suite con jacuzzi. Dos baños, uno completo. Garage, galería. Parrilla. Pileta con deck de 5,50 x 5,23 mts. Fondo libre. Cuenta con todos los servicios.



Código 1451

G.B.A. SUR - SAN VICENTE
EL LAUQUÉN

VENTA

CONSULTAR

CASA DE 2 PLANTAS CON PILETA.

Desarrollada sobre lote de 1288 m2. La misma está integrada por amplio living comedor en desnivel y toilette para recepción. La cocina con muebles a medida e isla central. Dos dormitorios, ambos en suite y con vista al living. El principal con vestidor. En el exterior encontramos la galería, jardín y fondo libre. Pileta revestida con venecitas y playa húmeda. Entrada para vehículos. Pisos de cemento alisado, pared y vidrios dobles.



Código 1602

G.B.A. SUR - SAN VICENTE
FINCAS DE SAN VICENTE

VENTA

CONSULTAR

CASA DE 270 M2 CON PILETA.

Conformada por living muy luminoso con hogar. Cocina con comedor integrado y desayunador. Playroom amplio con puerta ventanal al exterior. Baño, también con salida al exterior. En la planta superior, cuatro dormitorios. Dos de los mismos con balcón, el principal en suite con hidromasaje doble, y el restante también en suite, apto huéspedes. Baño completo. Terraza. Galería alrededor de la propiedad, parrilla, pileta de 10 x 5 mts con playa húmeda.



Código 1494

G.B.A. SUR - SAN VICENTE
EL LAUQUÉN

VENTA

CONSULTAR

IMPORTANTE CASA 5 AMB EN EL LAUQUEN

Desarrollada en 2 plantas, sobre 1500 m2, con pileta y quincho. Integrada en PB por amplio living comedor. Cocina con bajomesada, alacena y bar. Lavadero. Tres dormitorios muy amplios, uno en suite con ducha e hidromasaje, vestidor, placard y cama matrimonial. Toilette de recepción y baño con ducha. En la planta alta otro dormitorio en suite con bañera y cama matrimonial. Pileta con playa húmeda. Capacidad para 7 personas.



Código 2009

G.B.A. SUR - SAN VICENTE
EL LAUQUÉN

VENTA

CONSULTAR

CASA EN DOS PLANTAS EN EL LAUQUEN.

PB con living de 12 x 4 mts, comedor y cocina con comedor diario. Dormitorio muy amplio y toilette de recepción. En PA otros cuatro dormitorios, el principal con placard, en suite con hidromasaje. Baño completo con bañera. Galería con parrilla y lavadero completo. Pileta de 10 x 5 mts y otro baño con ducha en este sector. Fondo libre. A/A y T/B. Doble vidrio y doble pared. Acepta Departamento en Capital Federal. Propiedad retasada. Financiación.



Código 1649

G.B.A. SUR - SAN VICENTE
FINCAS DE SAN VICENTE

VENTA

CONSULTAR

CASA A ESTRENAR 5 AMB CON PILETA.

Con detalles de categoría, de 360 m2 en una planta, desarrollada sobre un lote de 2.500 m2. La misma esta conformada por living comedor con hogar natural. Cocina de 3 x 4 mts, con desayunador y muebles Johnson. Toilette de recepción. Cuatro dormitorios: el principal con vestidor, en suite con ducha y bacia doble. Baño completo con bañera. Quincho con parrilla, dependencia con baño completo. Pileta 12 x 4 mts.

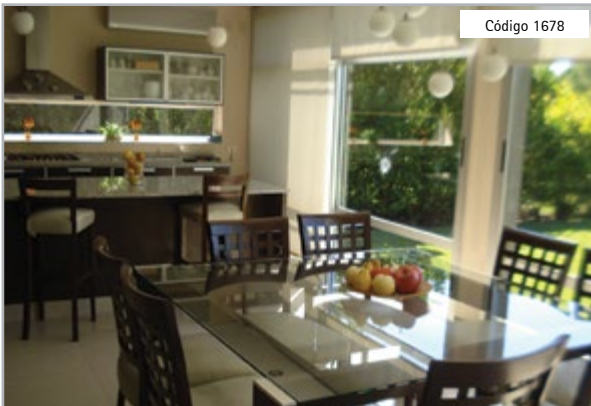

Código 1678

G.B.A. SUR - SAN VICENTE
EL LAUQUÉN

VENTA

CONSULTAR

CASA DE 4 AMB S/900 M2 CON PILETA.

La misma está integrada por amplio living comedor y ventanal con salida al jardín. Cocina totalmente amoblada línea Johnson, con mesada de 7 mts. Toilete de recepción y lavadero amoblado. Baulera. En la planta alta tres dormitorios. El principal en suite con placard de cuatro hojas y salida a balcón. Los dos restantes con placard de dos hojas. Baño completo. Playroom apto escritorio. En exterior, parrilla, galería y piscina con playa húmeda.

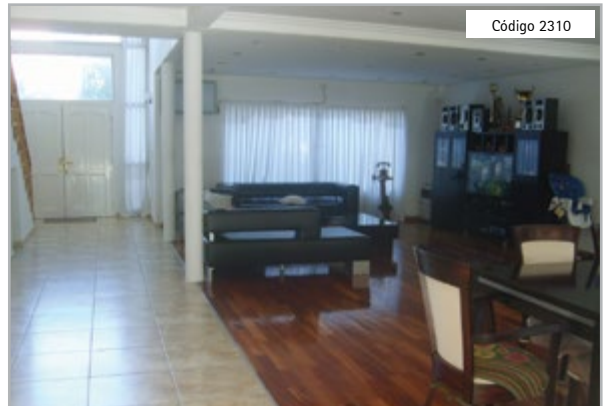

Código 2310

G.B.A. SUR - SAN VICENTE
EL LAUQUÉN

VENTA

CONSULTAR

CASA EN DOS PLANTAS EN EL LAUQUÉN.

En PB living comedor con hogar. Cocina con comedor diario y muebles completos e isla. Toilete de recepción. Un dormitorio en suite con placard. Baulera. En PA otros cuatro dormitorios, la master suite con vestidor, hidromasaje y balcón. Una segunda suite también con vestidor, hidromasaje y balcón. Los dos restantes con placard. Baño completo. Galería, parrilla, y pileta. Entrada imperial. Refrig por splits en c/ amb. Calef. por losa radiante.



Código 1033

G.B.A. SUR - SAN VICENTE
EL LAUQUÉN

VENTA

CONSULTAR

CASA 5 AMB EN EL LAUQUEN.

Living comedor con A/A y luces dicroicas. Comedor diario. Cocina amoblada, anafes y horno empotrado. Cuatro dormitorios, dos de los mismos en suite, con placard espejado de piso a techo. Uno apto escritorio. Balcón aterrazado. Baño completo con hidromasaje. Toilete de recepción. Dependencia con baño. Quincho con parrilla y mesada. Pileta de 8 x 4 mts revestida con venecitas. Garage cubierto. Pisos de porcelanato, flotante en dormitorios.



Código 1407

G.B.A. SUR - SAN VICENTE
EL LAUQUÉN

VENTA

CONSULTAR

IMPORTANTE CASA 5 AMB EN EL LAUQUEN

Dos plantas de 400 m2 cubiertos y quincho de 100 m2, sobre 2 lotes de 1500 m2 c/uno. Cuenta con balcón, pileta, terraza y patio interno con galería. Amplio living comedor con hogar, loza radiante y ventanal al frente. Cocina completa con muebles y bajo mesada, isla central, horno eléctrico, anafe y caldera. Lavadero completo. Toilete de recepción. Planta alta con 4 dormitorios. Solarium, piscina con playa húmeda. Pisos de porcelanato y madera.



Código 2348

G.B.A. SUR - SAN VICENTE
BOSQUE DE SAN VICENTE

VENTA

CONSULTAR

CASA A ESTRENAR EN BOSQUES DE SV.

Conformada por living comedor y cocina integrada con pasa platos. Un dormitorio con placard y baño completo con hidromasaje. Amplio playroom en planta alta, apto dos dormitorios. Lavadero. Deck de madera en el exterior y un segundo baño en este sector. Quincho apto cochera, con parrilla. Calefacción por T/B. Jardín parqueizado.

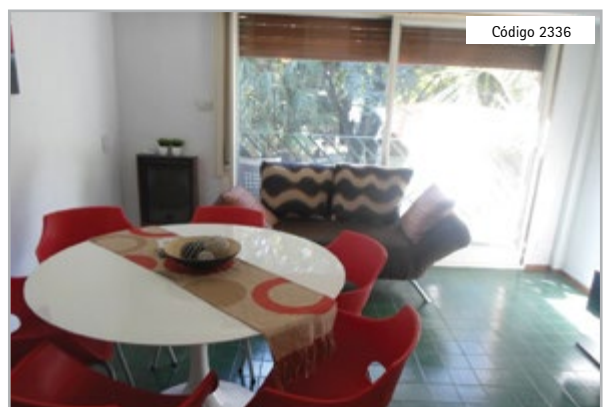

Código 2336

G.B.A. SUR - CANNING - EZE
ALLÁ EN EL SUR

VENTA

u\$S 45000

DEPARTAMENTO DE 2 AMBIENTES.

Conformado por living comedor y cocina integrada con heladera Whirpool No Frost y freezer. Dormitorio y baño completo con calo ventor, bañera y mampara. Balcón. Refrigeración por A/A y calefacción por T/B. El estado de conservación es muy bueno.



Countries, Barrios Privados y Condominios

ALQUILER



Código 1897

G.B.A. SUR - CANNING - EE

SAINT THOMAS ALQUILER

u\$S 6000

IMPORTANTE CASA EN TRES PLANTAS.

PB: Hall de entrada, living 10 x 7 mts, cocina con isla, todo en mármol blanco, tres hornos Ariston empotrados y muebles línea Johnson. Toilete de recepción. Baulera, lavadero. PA: tres dormitorios. Baño principal completo con jacuzzi tipo pileta, entrepiso, buhardilla. Otros dos dormitorios en segundo piso. Dependencia. Quincho, parrilla y horno a leña. Pileta cercada y climatizada con ducha y deck. Excelente estado de conservación.

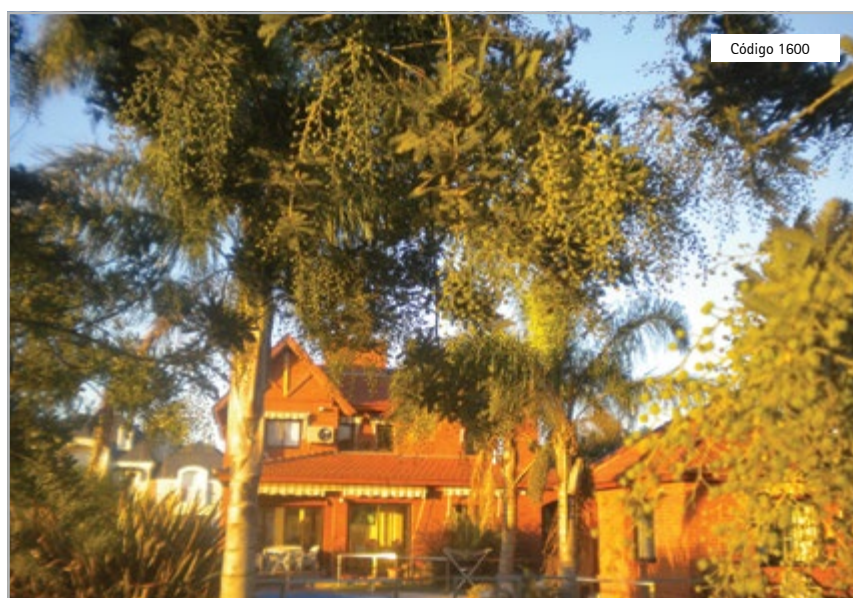

Código 1600

G.B.A. SUR - CANNING - PP

SAN ELISEO COUNTRY GOLF ALQUILER TEMP

\$ 14500

IMPORTANTE CASA EN SAN ELISEO

Conformada por amplio living comedor con hogar y ventanal de cristal a la piscina. Cocina equipada. Biblioteca. Toilete de recepción. Lavadero y baño completo, apto uso sector piscina. Tres dormitorios, todos con placard doble. El principal en suite con jacuzzi y vestidor. Baño completo. Terraza con vista al hoyo 7 y al lago principal del golf. Cabaña. Piscina de 10 x 5 mts cubierta con maya de seguridad. Wi-Fi, Direct TV y equipos electronicos.



Código 2291

G.B.A. SUR - CANNING - EE
EL VENADO

ALQUILER

\$ 6500

DEPTO RECICLADO DE DOS PLANTAS.

Conformado por living, cocina y comedor integrados con barra. Toilette de recepción. Dos dormitorios con placard. Playroom muy amplio. Baño completo con jacuzzi. Balcón con parrilla. Espacio guarda coche. Estado de conservación muy bueno. Pisos de cerámica y techo de loca. Calefacción con EcoSol y refrigeración por A/A. Ubicado en esquina. Acceso pavimentado. Todos los servicios.



Código 2339

G.B.A. SUR - CANNING - EE
VENADO II

ALQUILER

\$ 9500

CASA DE 4 AMBIENTES.

Conformada por living comedor con hogar a leña, cocina completa con spar, horno, muebles bajo y sobre mesada. Tres dormitorios, el principal en suite con placard, el segundo con placard doble. Todos con tiro balanceado y ventilador de techo. Baño completo. Quincho con parrilla con cerramientos de aluminio. Entrada de auto techada, jardín al frente y fondo libre. Pisos de cerámicos, techos de madera y tejas. Ladrillos a la vista.



Código 869

G.B.A. SUR - CANNING - EE
VENADO II

ALQUILER

\$ 10000

EXCELENTE CASA EN DOS PLANTAS.

La misma esta integrada por amplio living comedor en desnivel con hogar y cocina comedor con muebles de algarrobo. Cuatro dormitorios, tres de ellos con placard, uno en suite con pisos de parquet con balcón al frente y placard. Toilette y dos baños completos. Baulera. Galería. Quincho con parrilla. Garage. Pileta de 6x3. Jardín. Pisos de madera y cerámicos. Refrigeración por splits y calefacción por T/B. Techo de tejas.



Código 1316

G.B.A. SUR - CANNING - EE
EL SOSIEGO

ALQUILER

\$ 11000

CASA DESARROLLADA EN DOS PLANTAS.

Sobre lote arbolado de 410 m2. Integrada en PB por living comedor con hogar a leña. Comedor diario y cocina con barra, amoblada, heladera, cocina, placard. Baño con ducha. En PA dos dormitorios, el principal con placard y cama matrimonial y otro con cama marinera y de una plaza. Baño con ducha. Galería con muebles de jardín. Parrilla con mesada y muebles. Fondo libre con juegos de plaza. Entrada para vehículos. Pisos de cerámico, A/A frio calor.



Código 591

G.B.A. SUR - CANNING - EE
EL SOSIEGO

ALQUILER

\$ 12000

IMPORTANTE CHALET EN DOS PLANTAS.

Desarrollado sobre dos lotes, excelente estado y de gran categoría. Conformado en PB por living en desnivel e importante hogar a leña, comedor amplio, cocina con muebles de cedro y mesada de mármol. Horno empotrado y anafe. Toilette de recepción con pisos de mármol. Dependencia con baño y placard. Despensa y lavadero. Quincho completo con parrilla. En PA cuatro dormitorios en suite con baños completos de mármol. Playroom. Calefacción central.



Código 1860

G.B.A. SUR - CANNING - EE
EL RODAL

ALQUILER

\$ 15000

CASA MUY LUMINOSA A ESTRENAR.

En El Rodal. Living con hogar a leña, cocina amplia sin amoblar, con comedor diario. Toilette de recepción. Termo tanque de alta recuperación. Tres dormitorios en planta superior, el principal en suite con vestidor y balcón. Baño completo. Quincho abierto con parrilla, pileta de 9 x 5 mts. Entrada para vehículos tipo emperador. Fondo libre, riego por aspersión. Pérgola. Pisos de cemento alisado y calefacción central.

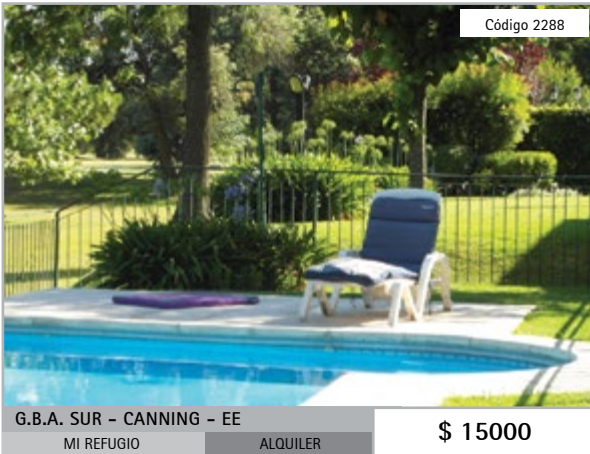

Código 2288

G.B.A. SUR - CANNING - EE

MI REFUGIO

ALQUILER

\$ 15000

CASA DE 150 M2 SOBRE LOTE DE 600 M2

La misma está conformada en planta baja por living con hogar a leña y comedor integrado. Cocina con alacena y bajo mesada de madera. Toilette de recepción. Tres dormitorios, el principal en suite. Baño completo en planta alta. Galería quincho con parrilla. Pileta de 3,5 x 9 mts. Entrada para vehículos. El estado de conservación es muy bueno, con pisos de cerámico y techo de madera y teja. Refrigeración por A/A y calefacción central.



Código 2229

G.B.A. SUR - CANNING - EE

EL ROCÍO

ALQUILER

\$ 18000

CASA EN DOS PLANTAS EN EL ROCÍO.

Conformada en PB por living, cocina y comedor diario. Dos dormitorios en este nivel, ambos con placard. Baño completo y toilettes de recepción. Lavadero en dependencia con baño. En la PA dormitorio principal en suite, con vestidor y salida a balcón. Galería apta garage semicubierto, quincho, parrilla, pileta con iluminación y fondo libre con jardín. Riego por aspersión. Entrada para vehículos. Estado de conservación excelente. A/A y calefacción.



Código 2182

G.B.A. SUR - CANNING - EE

EL VENADO

ALQUILER

\$ 20000

IMPORTANTE CASA DE 250 M2.

Living, cocina con barra y comedor diario. Toilette de recepción. Sala de máquinas, dependencia de servicio y lavadero. En planta alta 3 dormitorios en suite con placard. Garage techado con horno de piedra. Fondo libre, quincho de 3 x 16 mts y parrilla. Pileta de 5 x 10 mts. Entrada de auto emperador. Es estado de conservación es muy bueno. Refrigeración y calefacción central. Techo de madera y teja. Todos los servicios.



Código 1973

G.B.A. SUR - CANNING - EE

EL ROCÍO

ALQUILER

\$ 22000

CASA ESTILO MEDITERRÁNEO A ESTRENAR

Conformada en planta baja por living, cocina y comedor diario. Sala de estar, toilette de recepción, playroom y dependencia con baño en suite. En la planta superior tres dormitorios, el principal en suite. Baño completo. En el sector externo quincho y parrilla. Galería, entrada para vehículos, garage cubierto para un auto y descubierto para un segundo. Jardín. Calefacción por losa radiante, con caldera y termotanque. Pisos de cerámico.



Código 1452

G.B.A. SUR - CANNING - EE

VENADO II

ALQUILER

\$ 84000

CASA DE 5 AMBIENTES EN DOS PLANTAS.

Conformada por living comedor en desnivel con hogar. Cocina con comedor diario. En la planta baja dormitorio principal en suite. En la planta alta otros tres dormitorios. En la parte exterior galería, parrilla y entrada para vehículos con sector cubierto. Pisos de cerámicos y techo de tejas. Calefacción central. Servicios de gas, luz y agua. La propiedad se encuentra amoblada. Expensas mensual más expensas cada 6 meses.

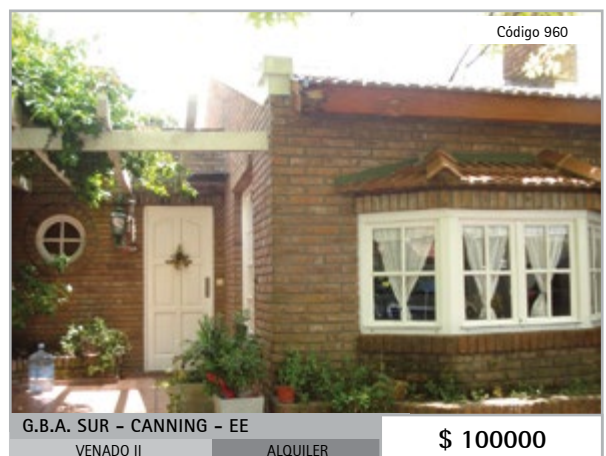

Código 960

G.B.A. SUR - CANNING - EE

VENADO II

ALQUILER

\$ 100000

CASA EN VENADO II CON 4 AMBIENTES

Living en desnivel, con hogar a leña. Comedor y cocina con muebles bajo mesada y alacena, heladera, extractor y lavadero integrado. Baño con ducha. Tres dormitorios, todos con placard y el principal en suite. Segundo baño también con ducha. Quincho cerrado con parrilla, ventilador de techo y mesada. Pileta revestida y climatizada de 7 x 4 mts. Garage pasante. Fondo libre. Pisos de cerámico y tarugado en living. T/B en todos los ambientes.



G.B.A. SUR - CANNING - EZE
BAMBÚ VILLAGES CLASSIC ALQUILER \$ 3000

EXCELENTE DEPTO DE 35 M2

Conformado por living comedor y cocina integrada. Dormitorio y baño. Espacio guarda vehículo. Servicios de luz, gas y agua. Inmejorable ubicación a metros del Shopping Las Toscas, Easy, Disco y acceso a autopista.



G.B.A. SUR - CANNING - EZE
ALLÁ EN EL SUR ALQUILER \$ 5000

DEPARTAMENTO DE 2 AMBIENTES.

Conformado por living comedor y cocina integrada con heladera Whirpool No Frost y freezer. Dormitorio y baño completo con calo ventor, bañera y mampara. Balcón. Refrigeración por A/A y calefacción por T/B. El estado de conservación es muy bueno.

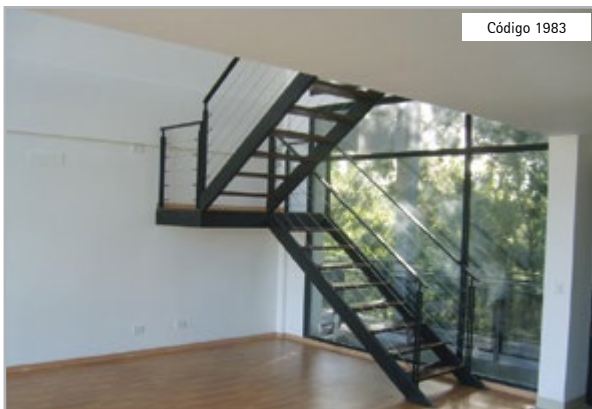

G.B.A. SUR - CANNING - EZE
LAS CAVAS ALQUILER \$ 7000

EXCELENTE DÚPLEX EN LAS CAVAS.

Conformado en PB por living, comedor y cocina con lavadero. Toilette de recepción. En PA dos dormitorios en suite con bañera. Terraza.



G.B.A. SUR - CANNING - PP
SAN ELISEO COUNTRY GOLF ALQUILER \$ 18000

CASA EN ALQUILER EN SAN ELISEO.

Excelente propiedad con 5 ambientes sobre lote de 1000 m2. Cuenta con living, comedor con doble circulación. Cocina. Cuatro dormitorios, el principal en suite con vestidor e hidromasaje. Dos baños. Dependencia de servicio con baño y lavadero. Pisos de porcelanato. Calefacción por losa radiante. Quincho en galería con parrilla. Todos los servicios. Expensas incluidas en el alquiler.

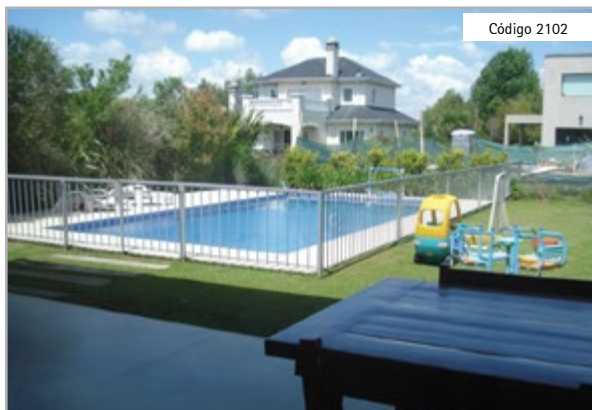

G.B.A. SUR - CANNING - PP
SAN ELISEO COUNTRY GOLF ALQUILER \$ 21000

CASA DE 320 M2 SOBRE 1000 M2.

Integrada en planta baja por living de 4,50 x 12 mts, cocina y comedor integrados con hogar, mesada de granito, muebles bajo y sobre mesada, spar y horno empotrado. Dormitorio apto escritorio o playroom. Toilette de recepción y lavadero con tendedero cerrado. En planta alta cuatro dormitorios. El principal de 7 x 3,50 mts en suite, compartimentado con dos bachas, ducha e hidromasaje y vestidor de 4 x 2 mts.

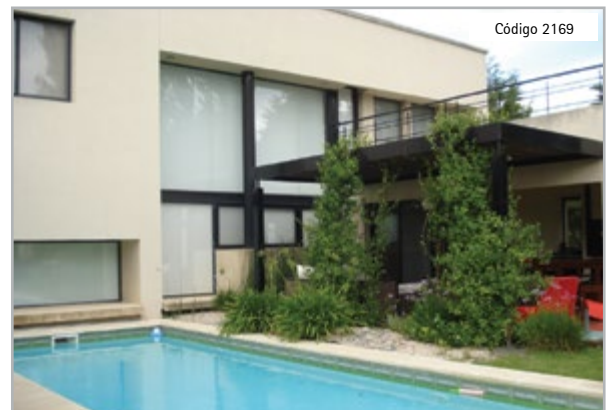

G.B.A. SUR - CANNING - PP
SAN ELISEO COUNTRY GOLF ALQUILER \$ 30000

CASA DE 300 M2 SOBRE LOTE DE 930 M2

En PB living de 11 x 7 mts, con A/A. Cocina con comedor diario y barra desayunadora. Toilette de recepción. Lavadero con entrada de servicio y baño con ducha. En PA tres dormitorios. El ppal en suite con bañera y vestidor. Los dos restantes con placard. Todos con A/A. Baño compartimentado con dos bachas. Playroom y terraza. Fondo libre, jardín y quincho con parrilla. Pileta de 13 x 4,50 mts y playa húmeda. Entrada para autos y cochera techada.

Lotes en Countries y Barrios Privados



BUENOS AIRES – SAN VICENTE

Bosque de San Vicente

Código 2203	LOTE DE 325 M2. CON LUZ Y GAS.	u\$S 26000
Código 2199	LOTE DE 325 M2. CUENTA CON LUZ Y GAS.	u\$S 28000
Código 2202	LOTE DE 411 M2. CON LUZ Y GAS.	u\$S 30000
Código 2206	LOTE DE 407 M2. CON LUZ Y GAS.	u\$S 40000



G.B.A. SUR – CANNING

Brickland

Código 1575	LOTE DE 1160 M2	u\$S 40000
Código 1576	LOTE DE 1160 M2	u\$S 41200
Código 1185	LOTE DE 1200 M2	u\$S 60000



BUENOS AIRES – SAN VICENTE

Campo Daromy

Código 1849	LOTE DE 1232 M2 EN CAMPO DAROMY.	\$ 309000
Código 1932	LOTE DE 1330 M2 EN CAMPO DAROMY.	\$ 345000
Código 2297	LOTE DE 1169 MTS.	\$ 350000



BUENOS AIRES – SAN MIGUEL DEL MONTE

Chacras de Abbott

Código 1340	LOTE DE 5.582 M2	u\$S 40000
Código 1257	LOTE DE 11.000 M2 CHACRAS DE ABBOTT	u\$S 58000



BUENOS AIRES – URIBELARREA

Chacras de Uribelarrea

Código 1117	EXCELENTE LOTE DE 3400 M2	u\$S 48000
-------------	---------------------------	------------



BUENOS AIRES – LA PLATA

Club de Campo Miralagos

Código 2163	DOS LOTES DE 2780 X 53 MTS C/U.	CONSULTAR
-------------	---------------------------------	-----------



G.B.A. SUR – CANNING

Cruz del Sur

Código 1669	LOTE DE 815 M2.	u\$S 34000
Código 2213	LOTE DE 820 M2.	u\$S 40000
Código 1954	LOTE DE 872 M2 SOBRE LA LAGUNA.	u\$S 52000
Código 2180	LOTE INTERNO DE 800 M2.	\$ 247000
Código 1877	LOTE DE 822 M2.	\$ 250000
Código 1360	LOTE DE 800 M2.	\$ 300000
Código 2183	LOTE INTERNO DE 844 M2.	\$ 382000



G.B.A. SUR – CANNING

Don Joaquin

Código 579	LOTE DE 1001 M2 A METROS DEL HOUSE.	u\$S 50000
Código 2048	LOTE DE 920 M2.	u\$S 55000



BUENOS AIRES – SAN VICENTE

El Candil

Código 2176	LOTE INTERNO DE 909 M2 EN ETAPA II.	u\$S 50000
Código 2313	LOTE DE 805 M2.	\$ 210000
Código 2312	LOTE DE 952 M2.	\$ 283250
Código 1690	LOTE DE 1014 M2.	u\$S 42500
Código 2087	LOTE INTERNO 1000 M2 EN ETAPA II.	\$ 232000
Código 1968	LOTE DE 796 M2 EN ETAPA I.	\$ 250000



G.B.A. SUR – CANNING

El Lauquén

Código 1258	LOTE DE 1564 M2 EN EL LAUQUÉN.	CONSULTAR
Código 1697	LOTE DE 819 M2 EN EL LAUQUÉN	CONSULTAR



G.B.A. SUR – CANNING

El Rebenque

Código 965	LOTE DE 700 M2 CERCANO AL ACCESO.	u\$S 40000
Código 1767	LOTE DE 800 M2.	\$ 230000



G.B.A. SUR – CANNING

El Rocío

Código 2075	LOTE DE 704 M2.	CONSULTAR
-------------	-----------------	-----------



G.B.A. SUR – CANNING

El Sosiego

Código 1020	LOTE DE 450 M2 EN EL SOSIEGO	u\$S 40000
Código 1665	LOTE DE 390 M2. EN EL SOSIEGO	\$ 225000



BUENOS AIRES – SAN VICENTE

Fincas de San Vicente

Código 774	GRAN LOTE DE 2078 M2 EN ESQUINA	u\$S 30000
Código 2319	LOTE DE 2300 M2.	u\$S 35000
Código 2295	LOTE DE 1109 M2.	u\$S 39150
Código 1539	EXCELENTE LOTE DE 2021 M2	u\$S 40000
Código 1352	LOTE DE 2772 M2	u\$S 45000
Código 549	LOTE DE 2100 M2 EN ZONA GOLF.	u\$S 47000
Código 702	LOTES DE 3400 Y 3500 M2	u\$S 50000
Código 824	LOTE DE 1750 M2 EN ZONA DE GOLF	u\$S 50000
Código 1898	EXCELENTE LOTE DE 3200 M2.	u\$S 52000
Código 1473	LOTE DE 3100 M2 MUY BUENA UBICACION	u\$S 56000
Código 1401	LOTE DE 2985 M2	u\$S 60000
Código 379	LOTE DE 6200 M2	CONSULTAR
Código 2320	LOTE DE 2225 M2.	\$ 280000
Código 1483	LOTE INTERNO DE 2000 M2	\$ 310000
Código 1625	LOTE DE 2300 M2	\$ 325000
Código 2068	EXCELENTE LOTE EN ESQUINA 2304 M2.	\$ 360000
Código 2185	EXCELENTE LOTE DE 2300 M2.	\$ 400000



G.B.A. SUR – CANNING

Fincas del Alba

Código 2116	LOTE DE 1800 M2 EN FINCAS DEL ALBA.	CONSULTAR
Código 2282	LOTE DE 2400 M2 EN FINCAS DEL ALBA.	CONSULTAR



BUENOS AIRES – BRANDSEN

Haras del Sur II

Código 1255	LOTE DE 1311 M2 EN HARAS DEL SUR II	CONSULTAR
-------------	-------------------------------------	-----------



G.B.A. SUR – CANNING

Horizontes al Sur

Código 1817	EXCELENTE LOTE 649 M2 EN ESQUINA.	u\$S 25000
Código 2082	LOTE DE 771 M2.	u\$S 27000
Código 1820	LOTE 644 M2 EN HORIZONTES AL SUR.	u\$S 31000
Código 1581	LOTE DE 759 M2 HACIA LA LAGUNA.	u\$S 36000
Código 1471	LOTE DE 719 M2 VISTA A LA LAGUNA.	u\$S 37000
Código 1688	EXC LOTE DE 748 M2. HACIA LA LAGUNA	u\$S 37500
Código 2144	LOTE INTERNO DE 700 M2.	\$ 237000
Código 1280	LOTE DE 587 M2.	\$ 250000
Código 2160	LOTE DE 768 M2 A LA LAGUNA.	\$ 320000



G.B.A. SUR – CANNING

La Alameda

Código 1695	LOTE DE 606 M2.	\$ 280000
-------------	-----------------	-----------



G.B.A. SUR – CANNING

La Alameda Náutico

Código 1994	LOTES EN LA ALAMEDA NÁUTICO	\$ 280000
-------------	-----------------------------	-----------



G.B.A. SUR – CANNING

La Horqueta de Echeverría

Código 953	LOTE DE 700 M2 CON GRAN UBICACIÓN.	u\$S 42000
Código 1959	LOTE DE 710 M2 EN LA HORQUETA.	u\$S 45000
Código 1670	LOTE INTERNO DE 710 M2.	u\$S 49000
Código 1107	LOTE DE 608 M2 CON GRAN UBICACIÓN.	u\$S 52000
Código 821	LOTE DE 700 M2 CON FINANCIACIÓN.	u\$S 60000
Código 1641	LOTE INTERNO DE 737 M2.	\$ 450000



BUENOS AIRES – CAÑUELAS

La Taquara Club de Campo

Código 1264	LOTE DE 1073 M2 EN LA TAQUARA	\$ 230000
Código 1801	OCHO LOTES EN LA TAQUARA.	\$ 316000



G.B.A. SUR – CANNING

Lagos de Canning

Código 519	LOTE 641 M2 EN LAGOS DE CANNING.	CONSULTAR
------------	----------------------------------	-----------



BUENOS AIRES – SAN VICENTE

Lagos de San Eliseo

Código 2273	LOTE PERIMETRAL DE 800 M2 APROX.	u\$S 30000
Código 2186	LOTE DE 808 M2.	u\$S 36500
Código 2148	LOTE DE 832 M2.	u\$S 40000
Código 2149	LOTE DE 998 M2. INTERNO.	u\$S 42000
Código 2154	LOTE DE 850 M2 AL LAGO.	u\$S 45000
Código 2155	LOTE DE 930 M2 AL LAGO.	u\$S 45000
Código 1780	LOTE DE 1100 M2.	u\$S 47000
Código 1519	LOTE DE 837 M2 MUY BUENA UBICACIÓN.	u\$S 48000
Código 2156	LOTE DE 1100 M2 AL LAGO.	u\$S 50000
Código 1835	LOTE 1042 M2 EN UBICACIÓN INTERNA.	u\$S 53000
Código 1084	LOTE DE 846 M2 CON GRAN UBICACIÓN.	u\$S 54600
Código 1892	LOTE DE 830 M2.	u\$S 55000
Código 1891	LOTE AL LAGO DE 1008 M2	u\$S 60000
Código 1836	LOTE DE 940 M2. AL LAGO.	u\$S 63000
Código 2067	LOTE INTERNO DE 820 M2.	\$ 280000
Código 2245	LOTE DE 800 M2 APROXIMADAMENTE.	\$ 290000
Código 1322	LOTE DE 800 M2. LAGOS DE S. ELISEO	\$ 330000
Código 2150	LOTE INTERNO DE 915 M2.	\$ 350000
Código 884	LOTE DE 798 M2.	\$ 400000
Código 2158	LOTE DE 800 M2.	\$ 420000
Código 2260	LOTE DE 800 M2.	\$ 450000
Código 2152	OPORTUNIDAD LOTE DE 940 M2 AL LAGO	\$ 485000



G.B.A. SUR – EZEIZA

Laguna Azul

Código 105	EXCELENTE LOTE CON GRAN UBICACIÓN.	\$ 130000
Código 1449	LOTE DE 306 M2.	\$ 150000



G.B.A. SUR – CANNING

Los Naranjos

Código 1916	LOTE DE 869 M2.	u\$S 60000
-------------	-----------------	------------



G.B.A. SUR – CANNING

Malibú

Código 587	EXCELENTE UBICACIÓN LOTE DE 840 M2.	u\$S 70000
------------	-------------------------------------	------------



BUENOS AIRES – SAN VICENTE

Principado Ciudad Náutica

Código 1370	LOTE DE 608 M2 EN CIUDAD NAUTICA	u\$S 40000
Código 1426	LOTE DE 827 M2.	u\$S 52000
Código 1937	LOTE DE DE 726 M2.	u\$S 56000
Código 1545	LOTE DE 768 M2.	u\$S 60650
Código 1543	LOTE DE 1020 M2.	CONSULTAR



G.B.A. SUR – CANNING

Saint Thomas

Código 2321	LOTE 833 M2 EN SAINT THOMAS ESTE.	CONSULTAR
Código 1720	LOTE DE 700 M2. SAINT THOMAS OESTE	CONSULTAR
Código 2084	LOTE DE 834 M2 FRENTE AL PERÍMETRO.	CONSULTAR
Código 1812	LOTE DE 800 M2 EN SAINT THOMAS SUR.	CONSULTAR



BUENOS AIRES – SAN VICENTE

San Eliseo Country Golf

Código 45	LOTES DE 836 M2	u\$S 60000
Código 782	LOTE DE 1429 M2 CON FINANCIACIÓN.	CONSULTAR
Código 44	LOTE DE 1680 M2. FRENTE AL GOLF.	CONSULTAR
Código 2076	LOTE DE 1100 M2.	\$ 430000



G.B.A. SUR – SAN VICENTE

San Lucas

Código 2286	LOTE DE 800 M2 EN SAN LUCAS.	\$ 200000
-------------	------------------------------	-----------



G.B.A. SUR – CANNING

Santa Juana

Código 1778	LOTE DE 691 M2. ACEPTA CEDIN.	u\$S 31000
Código 2266	LOTE DE 735 M2 EN SANTA JUANA.	u\$S 37000
Código 2280	LOTE DE 700 M2 EN SANTA JUANA.	u\$S 34000



BUENOS AIRES – CANNING – EE

Santa Inés

Código 2302	LOTE DE 739 M2 FINANCIADO.	\$ 307000
-------------	----------------------------	-----------



G.B.A. SUR – CANNING

Santa Rita

Código 915	LOTE DE 800 M2 UBICACIÓN INTERNA.	u\$S 35000
Código 823	LOTE DE 800 M2 POSESIÓN INMEDIATA.	u\$S 38400
Código 1843	DOS LOTES DE 800 M2 CADA UNO.	u\$S 40000
Código 1518	LOTE DE 966 M2 C/ VISTA A LA LAGUNA.	u\$S 50000
Código 2303	LOTE AL LAGO DE 800 M2.	u\$S 52000
Código 1128	LOTE A LA LAGUNA DE 800 M2.	u\$S 58000
Código 1940	DOS LOTES LINDEROS Y A LA LAGUNA.	u\$S 60000
Código 1421	LOTE DE 800 M2.	u\$S 63000
Código 651	LOTE DE 970 M2.	\$ 150000
Código 2083	LOTE 800 M2 PERIMETRAL BO SAN LUCAS	\$ 270000



BUENOS AIRES – SAN VICENTE

Santo Domingo

Código 1823	LOTE 797 M2 EN SANTO DOMINGO.	u\$S 32000
Código 1108	LOTE DE 800 M2 CON GRAN UBICACIÓN.	u\$S 35000
Código 1127	LOTE DE 1000 M2 FINANCIACIÓN.	u\$S 49000
Código 51	LOTE DE 850 M2 A LA LAGUNA.	u\$S 60000
Código 2171	LOTE A LA LAGUNA DE 905 M2.	u\$S 62000
Código 2124	OPORTUNIDAD ÚNICA LOTE DE 789 M2	\$ 195000
Código 2047	LOTE DE 865 M2.	\$ 210000
Código 1225	LOTE DE 773 M2 EN SANTO DOMINGO.	\$ 260000



G.B.A. SUR – CANNING

Terralagos

Código 1245	LOTE DE 900 M2 EN TERRALAGOS.	CONSULTAR
Código 1406	LOTE DE 1050 M2.	CONSULTAR
Código 1244	LOTE DE 900 M2 EN TERRALAGOS.	CONSULTAR



G.B.A. SUR – CANNING

Tiempos de Canning

Código 1181	LOTE DE 600 M2.	u\$S 34000
Código 2066	LOTE DE 882 M2.	u\$S 40000



G.B.A. SUR – CANNING

Venado II

Código 1743	LOTE EN VENADO II DE 470 M2.	u\$S 43000
Código 2268	LOTE EN VENADO II DE 350 M2 APROX.	u\$S 52000
Código 1662	LOTES EN VENADO II.	u\$S 62000
Código 1164	LOTE DE 375 M2. AMPLIA FINANCIACIÓN.	\$ 300000



EIDICO

ETAPA II

LOTES DESDE \$390.000
ANTICIPO 30% Y FINANCIACIÓN
HASTA 30 CUOTAS EN PESOS



MÁS DE 230 LOTES PARA DISFRUTAR EN FAMILIA

UN BARRIO PRIVADO DESARROLLADO EN FORMA COOPERATIVA Y AL COSTO, PERMITIENDO QUE MUCHAS FAMILIAS ACCEDAN A ÉL A VALORES ACCESIBLES Y EN CUOTAS (EN PESOS).

EN UNA EXCELENTE UBICACIÓN, RODEADA DE CAMPOS, BARRIOS CERRADOS, OFERTAS COMERCIALES, RECREATIVAS, EDUCATIVAS Y MUCHOS ESPACIOS VERDES.



LA OPORTUNIDAD PARA ALEJARSE EL FIN DE SEMANA, RESPIRAR AIRE LIBRE Y DISFRUTAR EN FAMILIA.



SANTA INÉS



tel. 4040-1663 id. 167 * 3390
infocanning@mazzeipropiedades.com.ar
www.mazzeipropiedades.com.ar

 @Mazzei_Prop
 /MazzeiPropiedadesCanning



Lotes y Terrenos

Alquiler

Código 1777 CANNING	LOTE DE 319 M2 EN EXC UBICACIÓN. SOBRE RUTA 58 EN CANNING, FRENTE AL SHOPPING CANNING DESIGN. TOTALMENTE PERIMETRADO. SERVICIO DE LUZ Y GAS.	ALQUILER \$ 15000
Código 2109 CANNING - EZE	LOTE DE 390 M2 SOBRE RUTA 52. IDEAL PARA ALQUILER COMERCIAL. CUENTA CON UN QUINCHO DE 3 X 6 CON COCINA Y BAÑO CON DUCHA. ACCESO PAVIMENTADO. SERVICIO DE LUZ Y AGUA.	ALQUILER \$ 10000
Código 1168 EZEIZA	LOTES DE 400M2. EN PREDIO DE 2000M2 CINCO LOTES DENTRO DE UN PREDIO CON MEJORAS PERIMETRALES (CERRADO CON PARED Y PORTÓN) DE 400 M2 CADA UNO. UBICADO A DOS CUADRAS DE LA RUTA 205. CUENTA CON LOS SERVICIOS DE LUZ, GAS Y CLOACAS. MEDIDA: 10 X 40 APROX. SE ALQUILAN JUNTOS O POR SEPARADO.	ALQUILER \$ 4000
Código 1169 EZEIZA	LOTE DE 2000 M2 LOTE CON MEJORAS PERIMETRALES (CERRADO CON PARED Y PORTÓN) DE 2000 M2, UBICADO A DOS CUADRAS DE LA RUTA 205. CUENTA CON LOS SERVICIOS DE LUZ, GAS Y CLOACAS. SON CINCO LOTES DE 10 X 40 APROX. QUE SE ALQUILAN JUNTOS O POR SEPARADO.	ALQUILER \$ 16000

Venta

Código 2284 CAÑUELAS	LOTES CHACRAS 5000 M2 NORIA CHICA. ALAMBRADO PERIMETRAL DE 7 HILOS. POSTES DE QUEBRACHO. DOBLE TRANQUERA, CALLE PRINCIPAL. LUZ TRIFÁSICA.	VENTA CONSULTAR
Código 629 S. M. DEL MONTE	LOTE 400 M2 EN SAN MIGUEL DEL MONTE EN ESQUINA CON INMEJORABLE UBICACIÓN. A 100 MTS DEL COLEGIO, A 50 MTS DE LA RUTA 215, FRENTE AL CAMPO DE DEPORTES. A CUATRO CUADRAS DE LA PLAZA PRINCIPAL, SOBRE CALLE PETRACCHI. A CINCO CUADRAS DE LA LAGUNA. ORIENTACIÓN SUDESTE. IDEAL PARA CONSTRUCCIÓN.	VENTA u\$ 59900
Código 1841 ALEJANDRO KORN	LOTE DE 3821 M2 EN ALEJANDRO KORN. DE 37 MTS DE FRENTE X 101 MTS. FÁCIL ACCESO, DEL EMPALME DE A. KORN SE CONTINÚA NUEVE CUADRAS POR RUTA 210 Y SE BAJA A LA DERECHA, DOS CUADRAS. SE ENCUENTRA ESCRITURADO, CON IMPUESTOS AL DÍA.	VENTA \$ 350000
Código 601 CANNING	LOTE 380 M2 A 1000 MTS DE RUTA 52.	VENTA u\$ 30000
Código 717 CANNING	EXCELENTE LOTE DE 393 M2. LOTE DE 393 M2 A METROS DEL CENTRO DE CANNING, CON EXCELENTE ACCESO A PASOS DE LA RUTA 58 Y PEDRO DREYER.	VENTA u\$ 30000
Código 525 CANNING	LOTE 288 M2 AL CENTRO DE CANNING.	VENTA u\$ 33000
Código 862 CANNING	LOTE EN CANNING CON GRAN UBICACIÓN. LOTE DE 20 X 50 MTS CON GRAN UBICACIÓN CERCA AL PARQUE INDUSTRIAL CANNING, A PASOS DE LA RUTA 58 EN CANNING.	VENTA u\$ 45000
Código 880 CANNING	DOS LOTES A PASOS DE LA RUTA 205. DOS LOTES CON EXCELENTE UBICACIÓN EN EZEIZA A PASOS DE LA RUTA 205 Y ESQUINA GIRIBONE. UN LOTE DE 279 M2 CON FRENTE A LA RUTA 205. UN LOTE DE 251 M2 CON FRENTE A GIRIBONE. CUENTA CON LUZ, GAS, CLOACAS, AGUA Y ACCESO PAVIMENTADO.	VENTA u\$ 50000
Código 1015 CANNING	LOTE DE 540 M2 EN CANNING. LOTE DE 540 M2 CON MUY BUENA UBICACIÓN A PASOS DE PEDRO DREYER Y RUTA 58 EN CANNING. CUENTA CON SERVICIOS DE LUZ Y GAS.	VENTA u\$ 50000
Código 1486 CANNING	LOTE DE 432 M2 (24 X 18 MTS). TAPIAL Y PILARES DE FRENTE. PERFORACIÓN POZO 40 MTS. SERVICIOS DE LUZ Y GAS.	VENTA u\$ 50000
Código 1488 CANNING	LOTE DE 400 M2 (20 X 20). EN EXCELENTE UBICACIÓN SOBRE RUTA 205. APTO LOCAL COMERCIAL O GALPÓN. CON ESCRITURA Y SERVICIOS DE LUZ, GAS Y AGUA. ACCESO PAVIMENTADO, ORIENTACIÓN ESTE.	VENTA u\$ 68000
Código 1848 CANNING	LOTE 5500 M2 EN CHACRAS DE CANNING.	VENTA CONSULTAR
Código 726 CANNING	LOTE 350 M2 SOBRE CALLE GIRIBONE.	VENTA CONSULTAR
Código 841 CANNING	LOTE DE 10.800 M2 EN EZEIZA. LOTE DE 10.800 M2 EN ZONA DE CONSTANTE CRECIMIENTO EN EZEIZA. APTO A EMPRENDIMIENTO DE GRANDES DIMENSIONES. A 35 MINUTOS DE CAPITAL FEDERAL Y A PASOS DE LOS PRINCIPALES ACCESOS.	VENTA CONSULTAR
Código 1762 CANNING	EN CHACRAS DE CANNING.	VENTA CONSULTAR

Código 1870 CANNING	LOTE EXCELENTE UBICACIÓN EN CANNING CON FRENTE A CALLE RACEDO. POSEE CALLE INTERNA APTA PARA SUBDIVISIÓN EN 9 LOTES DE 10 X 28. IDEAL PARA CONSTRUCCIÓN DE DÚPLEX. CON ESCRITURA Y SERVICIO DE LUZ Y GAS.	VENTA CONSULTAR
Código 1331 CANNING - EE	DOS LOTES DE 200 M2 CADA UNO. EN ESQUINA, SIN MEJORAS, EN MUY BUENA UBICACIÓN A CINCO CUADRAS DE LA AVENIDA MARIANO CASTEX Y EL SHOPPING LAS TOSCAS. MEDIDAS 10 X 20 M. CUENTA CON TODOS LOS SERVICIOS. VALOR PUBLICADO POR AMBOS LOTES.	VENTA u\$ 60000
Código 1487 CANNING - EZE	EXCELENTE LOTE DE 571 M2. UBICADO A TRES CUADRAS DEL SHOPPING LAS TOSCAS.	VENTA u\$ 70000
Código 2062 CANNING - EZE	TERRENO 1 HA IDEAL EMPRENDIMIENTO. TOTALMENTE PARQUIZADO, CON CANCHA DE TENIS SUPERFICIE RÁPIDA Y MEDIDAS PROFESIONALES, CON ALAMBRADO E ILUMINACIÓN. CANCHA DE FUTBOL 8 Y DE BOCHAS. GALPÓN DE 50 M2 CON TECHO DE CHAPA.	VENTA CONSULTAR
Código 2265 E. ECHEVERRIA	LOTE DE 120 M2 EXCELENTE UBICACIÓN. A CUATRO CUADRAS DE RUTA 58. SERVICIO DE LUZ.	VENTA u\$ 25000
Código 2306 EZEIZA	LOTE DE 290 M2 EN MUY BUENA UBICACIÓN. A METROS DE AV. LACARRA, EZEIZA. LISTO PARA ESCRITURAR.	VENTA u\$ 30000
Código 540 EZEIZA	EXCELENTES LOTES EN RUTA 205. .	VENTA CONSULTAR
Código 1691 EZEIZA	LOTE DE 720 M2 EN ZONA CÉNTRICA. A UNA CUADRA DE LA RUTA 205.	VENTA u\$ 70000
Código 929 EZEIZA	LOTE DE 350 M2 MUY BIEN UBICADO. LOTE CON MEJORAS, PISO DE CEMENTO, ESTRUCTURA Y CERRAMIENTOS DE LADRILLO, CON POSIBILIDAD DE SUBDIVIDIR. SERVICIOS DE LUZ, GAS Y AGUA.	VENTA u\$ 72100
Código 729 EZEIZA	LOTE A DOS CUADRAS DE RUTA 205. .	VENTA CONSULTAR
Código 539 EZEIZA	LOTES DE 754 M2 SOBRE RUTA 205. .	VENTA CONSULTAR
Código 1441 EZEIZA	LOTE DE 1530 M2 COMPLETO O SEPARADO ACCESO PAVIMENTADO Y SERVICIOS DE LUZ, GAS Y AGUA. ESCRITURA DISPONIBLE. LOTE 7E DE 13,80 X 21,79 LOTE 7F DE 10,75 X 18,87 LOTE 7H DE 10,75 X 21,79 LOTE 7M DE 13,77 X 21,79	VENTA CONSULTAR
Código 2069 EZEIZA	LOTE DE 300 M2 EN EXC UBICACIÓN. PRÓXIMO A ACCESO AUTOPISTA. ACCESO PAVIMENTADO, SERVICIOS DE LUZ, GAS Y CLOACAS.	VENTA \$ 350000
Código 1442 EZEIZA	LOTEO EN EXTRAORDINARIA UBICACIÓN. IDEAL PARA EMPRENDIMIENTOS. 2 LOTES DE 10 X 40 MTS. CON FRENTE A LA CALLE E.MITRE 2 LOTES DE 10 X 40 MTS. CON FRENTE A LA CALLE ESPORA	VENTA \$ 480000
Código 1933 EZEIZA	LOTE DE 5000 M2 EN CANNING. EN EXCELENTE UBICACIÓN A TRES CUADRAS DEL SHOPPING LAS TOSCAS. CON MEJORAS Y AÑOSA ARBOLEDA. IDEAL INVERSORES.	VENTA CONSULTAR
Código 36 LA UNIÓN	EXCELENTE LOTE DE 300 M2. LOTE DE 300 M2 EN EZEIZA EN EL BARRIO SOL DE ORO, A POCAS CUADRAS DE RUTA 205 Y RUTA 58 EN CANNING. A UN VALOR ÚNICO.	VENTA u\$ 23000
Código 1701 LA UNIÓN	LOTE DE 225 M2 EN BO 5TA AVENIDA. .	VENTA u\$ 30000
Código 2073 LA UNIÓN	LOTE DE 335 M2. EN BARRIO 5TA AVENIDA LA UNIÓN.	VENTA u\$ 35000
Código 2072 LA UNIÓN	LOTE DE 300 M2. EXCELENTE UBICACIÓN, PRÓXIMO A ACCESO AUTOPISTA. ACCESO PAVIMENTADO, SERVICIOS DE LUZ, GAS Y CLOACAS.	VENTA u\$ 39000
Código 1672 LA UNIÓN	DOS LOTES DE 350 M2 CADA UNO. CON ALAMBRADO OLÍMPICO.	VENTA u\$ 45000
Código 1042 LA UNIÓN	LOTE DE 808 M2 EN LA UNIÓN EZEIZA. LOTE EN ESQUINA A CUATRO CUADRAS DE LA AU. EZEIZA CAÑUELAS. EL MISMO POSEE UN TOTAL DE 808 M2 Y CUENTA CON SERVICIOS DE LUZ Y GAS.	VENTA u\$ 55000
Código 2175 LA UNIÓN	LOTE EN EL TRÉBOL DE 670 M2. ACCESO PAVIMENTADO, SERVICIOS DE LUZ, GAS Y AGUA.	VENTA u\$ 60000
Código 935 LA UNIÓN	LOTE DE 20 X 40 MTS EN LA UNIÓN. LOTE DE 850 M2 CON EXCELENTE UBICACIÓN A PASOS DE LA RUTA 205. CUENTA CON UN PROYECTO APROBADO PARA UNA CASA DE 170 M2.	VENTA u\$ 70000
Código 1926 LA UNIÓN	LOTE DE 972 M2 EN EL TRÉBOL. .	VENTA CONSULTAR

Lotes y Terrenos

Código 1736 LA UNIÓN	LOTE DE 1.700 M2. EN EXCELENTE UBICACIÓN EN LA UNIÓN.	VENTA CONSULTAR
Código 2329 LA UNIÓN	LOTE EN EL CORAZÓN DE EL TRÉBOL. EN EXCELENTE UBICACIÓN EN LA ZONA PRINCIPAL DEL BARRIO EL TRÉBOL, PARQUIZADO Y CON FRONDOSA ARBOLEDA.	VENTA CONSULTAR
Código 2046 LA UNIÓN	IMPECABLE LOTE 1600 M2 EN EL TRÉBOL A UNA CUADRA Y MEDIA DE RUTA 205. BAÑO EN EL FONDO DEL TERRENO Y DEPÓSITO DE 5 X 4 MTS CON TECHO DE TEJA. ENTRADA CON PORTÓN DE HIERRO. GARITA DE SEGURIDAD EN LA PUERTA. SERVICIOS DE LUZ, GAS Y TELÉFONO. LISTO PARA ESCRITURAR. ACEPTA PERMUTA DE CUALQUIER TIPO.	VENTA CONSULTAR
Código 973 MONTE GRANDE	LOTE DE 250 M2 MUY BIEN UBICADO. LOTE CON EXCELENTE UBICACIÓN EN MONTE GRANDE A PASOS DE AV. FAIR, EN ZONA RESIDENCIAL. CUENTA CON BASES DE UN METRO DE LARGO APTA PARA: AMPLIO COMEDOR, UN DORMITORIO Y BAÑO. POSEE PAREDÓN PERIMETRAL CON UN PORTÓN.	VENTA u\$S 46000
Código 475 MONTE GRANDE	LOTE DE 800 M2 EN MONTE GRANDE.	VENTA u\$S 62000
Código 2263 MONTE GRANDE	LOTE DE 500 M2 MUY BUENA UBICACIÓN. CUENTA CON UNA PLAYA DE HORMIGÓN DE 10 X 40 MTS Y CONSTRUCCIÓN DE 100 M2 EN EL FONDO DE LA PROPIEDAD. TODOS LOS SERVICIOS DISPONIBLES.	VENTA CONSULTAR
Código 1109 MONTE GRANDE	LOTE DE 1650 M2 CON GRAN UBICACIÓN. GRAN LOTE UBICADO EN IMPORTANTE ZONA DE MONTE GRANDE. EL PROPIETARIO ESCUCHA OFERTAS, PERMUTA POR PROPIEDAD EN CAPITAL FEDERAL.	VENTA CONSULTAR
Código 2293 SAN VICENTE	DOS LOTES DE 238 M2 CADA UNO. PRECIO PUBLICADO POR CADA LOTE.	VENTA u\$S 20000
Código 1879 SAN VICENTE	SEIS LOTES LINDEROS EN SAN VICENTE. DE 598 M2 CADA UNO. SE VENDEN JUNTOS O SEPARADOS. ACCESO PAVIMENTADO Y TODOS LOS SERVICIOS. PRECIO PUBLICADO POR CADA LOTE.	VENTA u\$S 35000
Código 1865 SAN VICENTE	LOTE 8000 M2 CON GALPÓN DE 50 M2. ARBOLEDA AÑOSA. CON ESCRITURA Y SERVICIO DE LUZ.	VENTA u\$S 40000
Código 1765 SAN VICENTE	EXCELENTE LOTE DE 480 M2. CON ACCESO PAVIMENTADO. CON GRAN UBICACIÓN EN SAN VICENTE, ESTRATÉGICO PUNTO CON ACCESO A LA PLATA Y A CAPITAL FEDERAL EN 45 MINUTOS. CUENTA CON SERVICIO DE LUZ Y AGUA. IDEAL INVERSORES.	VENTA \$ 380000
Código 1957 SPEGAZZINI	LOTE DE 2700 M2 EN SPEGAZZINI. CON UN QUINCHO SEMICUBIERTO, SERVICIOS DE AGUA Y ELECTRICIDAD Y CERCO PERIMETRAL.	VENTA u\$S 65000
Código 1806 TRISTÁN SUÁREZ	LOTE DE 293 M2 EN TRISTÁN SUÁREZ. A CUATRO CUADRAS DE LA RUTA 205. TIENE TERMINADO UN ENCADENADO.	VENTA u\$S 40000
Código 666 TRISTÁN SUÁREZ	LOTE DE 646 M2 EN TRISTÁN SUÁREZ.	VENTA CONSULTAR
Código 1774 S. M. DE LOS ANDES	LOTE 1260 M2 EN VILLA LAGO MELIQUINA, SAN MARTÍN DE LOS ANDES. CON EXCELENTE UBICACIÓN A 200 MTS DEL PRÓXIMO CENTRO CÍVICO	VENTA u\$S 38000

Barrio  Privado
Campo Daromy



**ÚLTIMOS LOTES DISPONIBLES DESDE \$ 309.000
CON POSESIÓN**



CANCHA DE FÚTBOL - CANCHA DE TENIS - PILETA - CLUB HOUSE - SEGURIDAD 24 HS - ACCESO ASFALTADO



tel. (02225) 483522 / 484945 id. 167*265
infosanvicente@mazzeipropiedades.com.ar
www.mazzeipropiedades.com.ar

 @Mazzei_Prop

 /MazzeiPropiedadesCanning





Campos, Chacras, Fracciones y Parcelas

	Código 1310 CAMPO BRANSDEN	CAMPO DE 280 HAS. RUTA 6 Y 53 Posee molino, tanque australiano, manga, cepo, bebederos y un ombú. Es para cría y/o engorde. Tierra virgen. 3 potreros. El alambrado perimetral es de 5 hilos y tiene 2 tranqueras una sobre la 53 y otra en un camino interno que divide el campo con el del vecino hacia Brandsen. Retasado.	ALQUILER CONSULTAR
	Código 1803 CAMPO CAÑUELAS	CAMPO DE 15 HAS LIBRES EN CAÑUELAS. Aptas desarrollo hotelero, habitacional, deportivo, entretenimiento, comercial, termas, etc. En excelente ubicación, lindero a sector de clubs de polo y al Club de Campo La Taquara.	VENTA CONSULTAR
	Código 875 CAMPO CAÑUELAS	CAMPO 15 HA IDEAL INVERSORES. Campo ubicado en frente de La Taquara, entre la Ruta 205 y las vías, frente a la entrada de SMATA. Con un total de 15 Ha., zona ideal para emprendimientos de countries o barrio cerrado.	VENTA CONSULTAR
	Código 1 CAMPO CAÑUELAS	CAMPO 10 HA. EN MÁXIMO PAZ Importante fracción de campo en Máximo Paz. Ubicado frente al importantísimo barrio cerrado Laguna Azul. El campo es solo apto para loteo. Se escuchan ofertas.	VENTA CONSULTAR
	Código 1082 CAMPO CAÑUELAS	CAMPO DE 24 HA EN CAÑUELAS. Campo de 24 Ha en Cañuelas a tan solo 45 minutos de Capital Federal y 15 minutos del Aeropuerto Ezeiza. El predio está dividido en dos emprendimientos, uno en la parte donde se encuentra el monte con dos casas. El segundo sector edificado es el sector de plantación de arándanos, donde se encuentran una sala de bombas de 6 m2 y un edificio de tres plantas, con 110 m2 cubiertos.	VENTA CONSULTAR
	Código 1802 FRACCIONES CAÑUELAS	FRACCIÓN DE 456 HAS. EN CAÑUELAS De tipo rurales, muy arboladas apta chacra quinta o desarrollo con destino variado. Rodeado por La Taquara Club de Campo (barrio residencial). Acceso independiente por Ruta 205. Energía eléctrica subterránea. Gas natural. Teléfono. Internet.	VENTA CONSULTAR
	Código 1081 CAMPO CAÑUELAS	COMPLEJO CABAÑAS EN CAMPO DE 6 HA. Alojamiento alternativo rural para diferentes fines con excelente ubicación en Cañuelas. Cuenta con ocho bungalos independientes de tres ambientes, con baño privado, cocina comedor. Superficie cubierta de 48 m2 cada uno, compartiendo un área de cuatro piletas. El predio cuenta con una frondosa arboleda y pérgolas.	VENTA CONSULTAR
	Código 1808 FRACCIONES CAÑUELAS	FRACCIÓN DE 3.5 HAS EN CAÑUELAS. Apta desarrollo comercial, grupo de inversores, vivienda para comunidad. Servicio de gas, agua y cloacas. Planos municipales aprobados para subdivisión. Obra de red eléctrica aprobada por Edesur, pendiente de realización. Calle de acceso entoscada. También, posibilidad de adquisición de lotes individuales de 900 m2 promedio. En total son 38, según planos originales de La Taquara. Costo del m2: \$ 380.	VENTA CONSULTAR
	Código 740 CAMPO PRESIDENTE PERÓN	CAMPO DE 23 HA SOBRE RUTA 16. Campo de 23 Ha y media a diez cuadras de Ruta 58, salida a ruta 210 (salida numancia) a 1500 mts. Antes del criadero de pollos.	VENTA u\$S 48000
	Código 856 CAMPO ALMIRANTE BROWN	IMPORTANTE CAMPO 20 HA CON MEJORAS. Campo de 20 Ha en actividad en zona sur con importantes mejoras de infraestructura. El campo cuenta con tres chalets de 3 y 4 dormitorios y baño. Galpón doble altura de 15 x 40 mts. Cuatro pozos de agua. Red de drenaje cloacal y pluvial. Una Ha de casco alambrado. Frondosa y añosa arboleda. Sistema de iluminación automatizado. Sistema de monitoreo a distancia.	VENTA CONSULTAR
	Código 1291 CAMPO CANNING	CAMPO DE 480 HAS. Muy buena ubicación: 130 has son lindantes con la futura ampliación del Camino del Buen Ayre y de las restantes 250 has, 1000 m dan a la Ruta 58.	VENTA CONSULTAR
	Código 996 CAMPO CANNING	CAMPO DE 50 HA. EN EXC UBICACIÓN. Campo de 50 has. muy bien ubicado en Canning, en zona de constante crecimiento inmobiliario. Ideal para grandes emprendimientos como barrios cerrados y countries.	VENTA CONSULTAR
	Código 864 CAMPO CANNING	CAMPO DE 2 HA EN CANNING. Campo de 2 Ha con ideal ubicación al lado del barrio cerrado El Rodal en Canning. A dos cuadras de Pedro Dreyer y a cinco de la Ruta 205. Ideal inversores.	VENTA CONSULTAR
	Código 2347 CHACRAS CANNING - PP	CHACRA CON IMPORTANTE FORESTACIÓN. Con un total de 3200 m2, incorpora el casco principal de 100 m2 aprox, actualmente en obra, con comedor y cocina integrados, dos dormitorios y baño. Galería cubierta de 105 m2 con un segundo baño, y quincho de 16 m2, ambos terminados. Pileta de fibra de vidrio de 8 x 4 mts. Horno de barro y asador. Luz, gas por garrafa y agua por pozo.	VENTA CONSULTAR

	Código 2237 CAMPO CANNING – PP	CAMPO DE 35 HA EN RUTA 58. Campo de 35 ha en Ruta 58.	VENTA CONSULTAR
	Código 80 FRACCIONES C. SPEGAZZINI	DOS FRACCIONES INDUSTRIALES. Dos fracciones industriales ubicadas en la localidad de Spegazzini en zona industrial. Con una ubicación estratégica a cinco cuadras de Autopista Ezeiza Cañuelas y a nueve cuadras de la Ruta 205. Opción a comprarlas juntas o separadas. Primer fracción de 6.170 m2 y la otra de 5.563 m2.	VENTA CONSULTAR
	Código 1496 CAMPO EZEIZA	CAMPO DE 38 HAS. EN EZEIZA. Lindero al barrio Don Joaquín. Ideal para inversores. No se fracciona. Acceso pavimentado y servicio de luz.	VENTA CONSULTAR
	Código 631 CAMPO EZEIZA	CAMPO 12 HA. EN AU. EZE-CAÑUELAS. Excelente ubicación, gran oportunidad para inversores. Zona logística y en constante crecimiento.	VENTA CONSULTAR
	Código 936 CAMPO EZEIZA	CAMPO 13 HA EN AU EZEIZA-CAÑUELAS. Campo con excelente ubicación sobre Autopista Ezeiza-Cañuelas, salida Tristán Suárez. Ideal para urbanización, hotel u otros emprendimientos. Cuenta con importante forestación.	VENTA CONSULTAR
	Código 1311 CAMPO SAN VICENTE	CAMPO DE 359 HAS SOBRE RUTA 6 Muy buena ubicación sobre la Ruta 6. Posee molino y 2 montes.	VENTA CONSULTAR
	Código 1312 CAMPO SAN VICENTE	CAMPO DE 15 HAS. SOBRE RUTA 58 Posee propiedad de 100 m2 cubiertos y galpón de 400 m2. Importante mejoras y frondosa arboleda. Se encuentra alquilado por tres años.	VENTA CONSULTAR
	Código 1696 CAMPO SAN VICENTE	CAMPO DE 52 HAS. EN SAN VICENTE. Integrado por dos propiedades deshabitadas, con piscina. Tres galpones y dos silos. Dos molinos, uno de los mismos en uso. Luz trifásica. Estado regular del alambrado perimetral.	VENTA CONSULTAR
	Código 1080 CAMPO SAN VICENTE	CAMPO CON 400 MTS SOBRE RUTA 6. Campo sobre Ruta 6 en la localidad de San Vicente. Zona de constante crecimiento de emprendimientos inmobiliarios. El campo posee 400 metros de frente sobre la ruta. Posee una red eléctrica de media con transformador. Bomba a 90 mts de profundidad. El terreno tiene una decantación hacia la laguna.	VENTA CONSULTAR
	Código 1114 CAMPO SAN VICENTE	CAMPO DE 162 HA EN RUTA 6. Importante fracción de campo a escasos metros de Ruta 6. Ideal para emprendimientos inmobiliarios. El campo cuenta con casa principal con impecables mejoras, servicios de luz, planta de tratamiento, dos galpones para diferentes usos. El casco cuenta con importante forestación y frondosa arboleda en el perímetro. Terrenos altos.	VENTA CONSULTAR
	Código 1686 FRACCIONES SAN VICENTE	FRACCIÓN DE 3 HAS. Con alambrado perimetral.	VENTA CONSULTAR
	Código 2098 FRACCIONES SAN VICENTE	FRACCIÓN DE 3 HA EN SAN VICENTE. Se comercializa en su totalidad o fraccionada en lotes de 4.921,80 m2. Precio publicado por valor de un lote.	VENTA \$ 250000
	Código 2210 FRACCIONES SAN VICENTE	FRACCIÓN EN CHACRAS DE SAN VICENTE. Fracción de dos lotes en Chacras de San Vicente. Precio publicado por cada lote.	VENTA \$ 350000
	Código 1061 FRACCIONES SAN VICENTE	CHACRA DE 55 HA EN SAN VICENTE. Excelente chacra sobre una gran fracción de 5,5 Ha. A pasos de Ruta 6 en San Vicente. Posee una casa que cuenta con living comedor y cocina. Tres dormitorios, uno en suite. Cuatro baños. Quincho con parrilla. Pileta. Garage. Terraza. Balcón, dependencia. Cancha de fútbol, galpón de 9 x 12 mts. Contenedor, tres boxes, parideras de cerdos. Cuatro potreros todos con bebederos automáticos.	VENTA CONSULTAR
	Código 2159 FRACCIONES SAN VICENTE	DOS FRACCIONES EN RUTA 6 Y RUTA 210 La primera de 2520 m2 y la segunda de 2857 m2. Con escritura. Servicio de luz en la zona. Precio publicado por cada lote.	VENTA \$ 500000
	Código 1560 CAMPO SAN VICENTE	CAMPO DE 7 1/2 HAS. EN SAN VICENTE. Alambrado 7 hilos. Medidas 100 x 700 mts. distribuidos de manera irregular.	VENTA CONSULTAR
	Código 1878 CAMPO SAN VICENTE	CAMPO 40 HECTÁREAS EN SAN VICENTE. Con casa principal de 340 m2. Living con hogar a leña. Cuatro dormitorios, el principal en suite con bañera, hogar a gas y aire frío calor. Los tres restantes con ventilador. Baño completo. Lavadero. Construcción con doble pared. Quincho con aire frío calor, asador y horno. Pileta climatizada. En el sector externo, galpón de 150 m2 con cuatro subdivisiones internas. Molino con tanque de 3000 lt.	VENTA CONSULTAR
	Código 1509 FRACCIONES TRISTÁN SUÁREZ	DOS FRACCIONES DE 15 HAS CADA UNA. Excelente ubicación en primer bajada de la Autopista Ezeiza Cañuelas, pasando el peaje de Tristán Suárez.	VENTA CONSULTAR



Locales, Oficinas y Cocheras

VENTA / ALQUILER

Código 1590

G.B.A. SUR - CANNING

ALQUILER LOCALES \$ 30.000

LOCAL DE 500 M2 EN CONSTRUCCIÓN.

Integrado por baño y cochera. Con posibilidad de subdivisión en dos locales de 250 m2 cada uno. Actualmente en construcción, obra a terminar en abril 2014.

EXCELENTE UBICACION

Código 1194

G.B.A. SUR - CANNING

ALQUILER LOCALES \$ 3.000

LOCAL DE 60 M2 EN PLAZA CENTRAL

A estrenar. Situado en el primer piso cuenta con muy buena ubicación. Censor de humo. Listo para tomar posesión.



Código 2250

G.B.A. SUR - CANNING - EE
ALQUILER LOCALES

\$ 2500

LOCALES A DOS CUADRAS DEL SHOPPING.

Ubicado sobre Sargento Cabral. Son nueve oficinas en primer piso desarrolladas sobre un total de 100 m2. Con baños para damas y caballeros y cocina compartidas, a terminar. Consultar disponibilidad de unidades con ventana a la calle.



Código 1921

G.B.A. SUR - EL JAGUEL
ALQUILER LOCALES

\$ 11000

LOCALES A TERMINAR SOBRE RUTA 205.

Acceso pavimentado y servicios de luz y gas.



Código 1699

G.B.A. SUR - EZEIZA
ALQUILER LOCALES

\$ 3200

LOCALES FRENTE A PARQUE INDUSTRIAL

Con planos aprobados. Local de 66 m2, valor de alquiler: \$ 3.200 Local de 29 m2, valor de alquiler: \$ 2.500 Local de 93 m2, valor de alquiler: \$ 4.000 Local de 59 m2, valor de alquiler: \$ 3.200



Código 1066

G.B.A. SUR - EZEIZA
ALQUILER LOCALES

\$ 4500

LOCAL A ESTRENAR DE 36 M2.

Gran oportunidad local en excelente ubicación en Ezeiza, frente a la estación de ferrocarril, a una cuadra de la Ruta 205, en pleno centro comercial. Local a estrenar con 36 m2 cubiertos, posee un baño en excelentes condiciones.



Código 1099

G.B.A. SUR - EZEIZA
ALQUILER LOCALES

\$ 20000

LOCAL 480 M2 EN EZEIZA.

Local en importante zona comercial de Ezeiza. A metros de Paso de la Patria y a dos cuadras de Ruta 205. Cuenta con dos baños para damas y dos para caballeros. Persiana metálica automatizada. Acceso pavimentado, luz, gas y cloacas. Agua corriente. Todas las reformas de acuerdo con el rubro corren por cuenta del propietario. Ideal para rubro mayorista.



Código 1747

G.B.A. SUR - EZEIZA
ALQUILER LOCALES

\$ 35000

LOCAL A ESTRENAR DE 260 M2.

En muy buena ubicación en Ezeiza, con persiana metálica y terraza muy amplia. Sobre Ruta 205, a metros de la rotonda y del supermercado Coto. Próximo a la estación de servicios. Actualmente en obra.



Código 1533

G.B.A. SUR - MONTE GRANDE

ALQUILER

LOCALES

\$ 2500

LOCAL DE 32 M2 MUY BUENA UBICACION.

Vidriera a la calle, toldo y persiana ciega. Baño. Departamento anexo de 4 x4 mts. Todos los servicios.



Código 2134

G.B.A. SUR - SAN VICENTE

ALQUILER

LOCALES

\$ 10000

LOCAL COMERCIAL DE 268 M2.

Con cocina, un baño y entrada para vehículos. Buen estado de conservación, pisos de cerámico y techo de losa. Calefacción y todos los servicios.



Código 1793

CAPITAL FEDERAL - CABALLITO

VENTA

COCHERAS

\$ 96000

COCHERA EN CABALLITO.

Ubicada en entresuelo en Av. Independencia, a tres cuadras de Av. La Plata. La misma se encuentra en nuevo complejo en desarrollo. Venta conjunta con la unidad del predio. Entrega Mayo 2015. Precio publicado anticipo 40%.

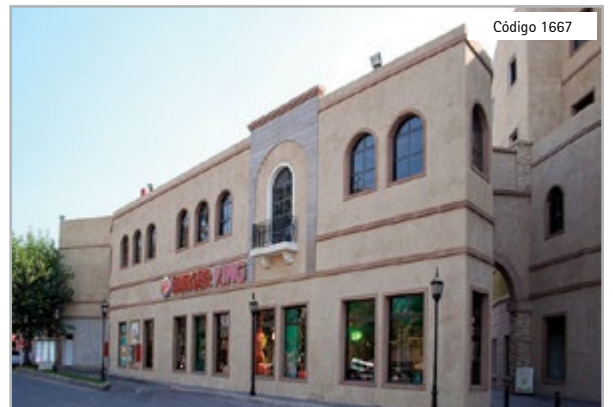

Código 1667

G.B.A. SUR - CANNING

VENTA

LOCALES

CONSULTAR

EXC LOCAL A ESTRENAR DE 55 M2

En primer piso en Canning Plaza Central. A metros del teatro.



Código 208

G.B.A. SUR - MONTE GRANDE

VENTA

LOCALES

CONSULTAR

SEIS LOCALES EN BLOCK DE 220 M2.

Excelente oportunidad, seis locales en Monte Grande. Actualmente alquilados. Acceso pavimentado. La venta se realiza en block.

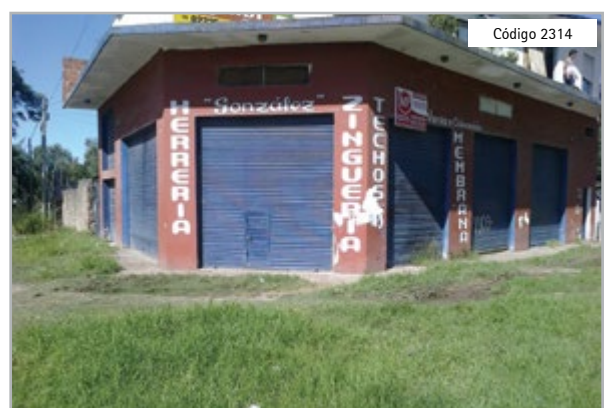

Código 2314

G.B.A. SUR - SAN VICENTE

VENTA

LOCALES

CONSULTAR

LOCAL DE 180 M2 CON VIVIENDA.

Ubicado justo en esquina. Con baño, luz trifásica, servicio de gas y cloacas. Persianas y portón. Entrepiso a terminar. La vivienda esta conformada por living comedor integrados de 3,50 x 7 mts. Cocina de 3 x 6 mts. Dos dormitorios de 3,50 x 3,50 mts con acceso por pasillo y escalera.

LLEGA EL PRIMER COMPLEJO COMERCIAL DE SAN VICENTE

Lo invitamos a conocer el emprendimiento que se encuentra a estrenar, con valores promocionales debido a su lanzamiento, siendo esta etapa ideal para el comienzo de un nuevo proyecto.



PASEO S'Vicenter

SUPERFICIE TOTAL
DE 5.054 M²

MÁS DE 40 LOCALES
DISPUESTOS EN DOS PLANTAS

RESTAURANTE, SUPERMERCADO
EN LA P.B. Y CONFITERÍA EN P.A.

COMPLEJO DE CINES CON PATIO
DE COMIDAS Y SECTOR DE JUEGOS



COMERCIALIZA MAZZEI PROPIEDADES

(02225) 483522 / 484945 ó 5075-0377 / 167*265



Lugares Vacacionales

VENTA / ALQUILER

EXCELENTE UBICACION

Código 1136

BUENOS AIRES - MAR DEL SUR

VENTA CASAS

CONSULTAR

CHALET DE 3 AMB. FRENTE AL MAR.

Ubicado en Mar del Sur, el mismo esta conformado por living comedor con la cocina completa integrada. Dos dormitorios. Playroom. Baño completo con hidromasaje. Cuenta con Luz y Gas.

EXCELENTE UBICACION

Código 341

BUENOS AIRES - SANTA TERESITA

VENTA PH

CONSULTAR

PH EN 2 PLANTAS EN LOTE DE 149 M2.

PH con dos dormitorios de 3,5 x 3,5 mts, playroom o escritorio, living comedor, cocina, dos baños, jardín de 4 x3 mts con parrilla, garage cubierto de 6 x 4 mts.

EXCELENTE OPORTUNIDAD

Código 86

BUENOS AIRES - MIRAMAR

VENTA CASAS

u\$S 40000

CASA 3 AMBIENTES EN MIRAMAR.

Casa de tres ambientes en Parque Bristol en Miramar, cuenta con comedor, living, dos dormitorios, lavadero. Amoblado completo con alacenas, heladera, camas, mesa con seis sillas, splits frío calor. Parque Bristol se caracteriza por estar dentro de un frondoso bosque de eucaliptos, coníferas, acacias y otras especies de árboles. Toma como parte de pago vehículo, financia hasta el 50% y el inmueble se vende completamente amoblado.

Código 1657

CÓRDOBA - VILLA CHARACATO

VENTA CABAÑAS

CONSULTAR

CABAÑA EN CÓRDOBA

La misma esta construida en un terreno de 1200m2 con 110 m2 cubiertos, paredes de piedra de 50 cm de ancho, techos con tirantes de quebracho, plaquimbre y aislantes con chapas francesas y pisos de madera. Posee 2 dormitorios de 5 x 5 mts. uno de ellos con jacuzzi, comedor de 6 x 4 mts, cocina instalada, 1 baño, quincho de 6 x 3 mts, cochera y una piscina octogonal de 8 x 8 x 1,50 mts. La casa esta cubierta de ventanales de vidrio de 2 x 3.



Código 415

BRASIL - ARRAIAL DO CABO

ALQUILER

CASAS

CONSULTAR

CASA DE 4 AMB EN RESERVA NATURAL.

Casa ubicada a mts. del comienzo de un morro, lo cual le da una vista única. Está integrada por un amplio balcón en PB, frente al mar. Cocina, amplio living comedor con ventanales, dormitorio en suite con vista al mar, habitación de servicio, baño completo. En PA: dos dormitorios, baño completo.

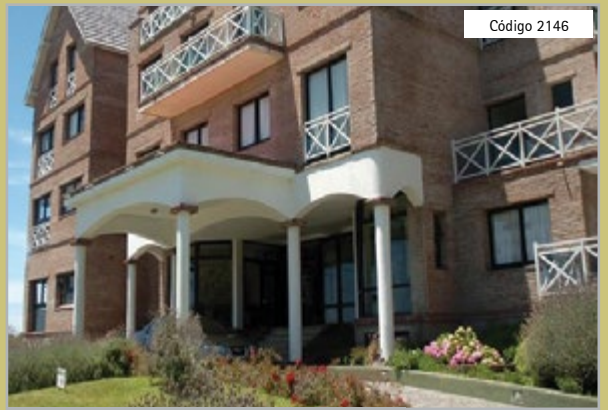

Código 2146

BUENOS AIRES - COSTA DEL ESTE

ALQUILER TEMPORARIO

DEPARTAMENTOS

\$ 5500

DEPTO DE 2 AMB FRENTE AL MAR.

En Playa Palace Resort & Spa. Conformado por cocina completa con vajilla y microondas, comedor integrado donde se encuentra una cama nido para 2 personas. Baño completo con antebañó. Ropa blanca. Un dormitorio con cama matrimonial. Balcón terraza de 3 x 3 mts con vista al bosque, mesa y sillas de exterior. Caja de seguridad. TV LCD. Calefacción. Wi fi. Tel. Para 4 personas. Piscina climatizada. Cochera. Del 7 al 14 de MARZO.

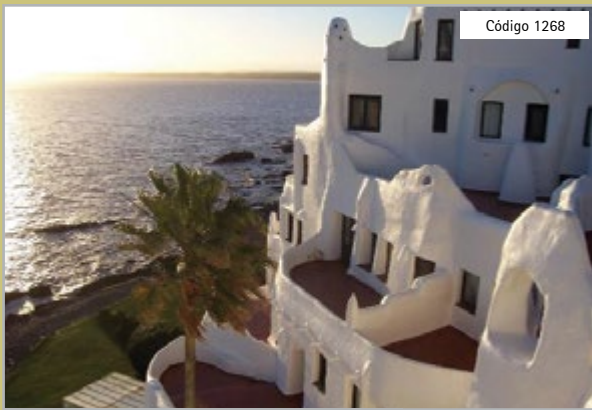

Código 1268

URUGUAY - PUNTA BALLENA

ALQUILER TEMPORARIO

DEPARTAMENTOS

u\$S 1200

DEPTO DE 2 AMB. VISTA AL MAR.

El mismo está integrada por living-comedor con sillón cama y detalles de categoría, cocina completa equipada con heladera y microondas, dormitorio con cama matrimonial, balcón tipo terraza con excelente vista al mar equipado con mesa, sillas y reposeras. Baño completo.



Código 384

URUGUAY - PUNTA DEL ESTE

ALQUILER TEMPORARIO

DEPARTAMENTOS

u\$S 2000

SEMIPIISO 3 AMB EN PUNTA DEL ESTE.

Integrado por living, cocina y comedor. Dos dormitorios en suite. Balcón con parrilla y jardín con piscina. Equipado para seis personas, con heladera con freezer, lavarropas, TV con cable, microondas, tostadora y licuadora. Es estado de conservación es muy bueno.



Código 403

URUGUAY - PUNTA DEL ESTE

ALQUILER TEMPORARIO

DEPARTAMENTOS

u\$S 6000

DEPTO DE 4 AMB CON VISTA AL MAR.

Totalmente equipado y amoblado. El mismo está integrado por living comedor con gran ventanal y cocina. Tres dormitorios de categoría. Balcón aterrazado con excelente vista al mar y playas La Brava y La Mansa. Tres baños completos y uno de servicio. Garage cubierto, club con gimnasio y pileta de natación. Refrigeración y calefacción por Aire Frio Calor. Dos TV LCD.

Si desea **publicitar** en este medio **contáctenos** al:

Tel.: 4295-9565/66 / 5075-0377 / 5075-0231

Nextel: 167*3390

Email: infocanning@mazzepropiedades.com.ar



Galpones, Depósitos, Edificios y Naves Industriales

VENTA / ALQUILER

Código 1160

G.B.A. SUR - CANNING
 VENTA FRACCIONES INDUSTRIALES **CONSULTAR**

ULTIMA FRACCIÓN. ETAPA II

Fracción de 3200 m2. Medidas del terreno: 40 x 80 mts. Escrituración inmediata.

Código 895

G.B.A. SUR - CANNING
 VENTA NAVES INDUSTRIALES **CONSULTAR**

NAVE INDUSTRIAL EN CANNING.

Nave Industrial de 1200 m2 en Parque Industrial Canning Etapa II, con una altura de 7 x 9 mts. Cuenta con oficina, sanitarios e instalación eléctrica completa. Cortinas galvanizadas automatizadas para el cómodo acceso de camiones. Estructura metálica de perfiles galvanizados y cubiertas de chaps Cincaluminum sinusoidales C.25. Cuenta con todos los servicios correspondientes. Consulte por más información.

Código 1962

G.B.A. SUR - CANNING
 VENTA NAVES INDUSTRIALES **\$ 100000**

VENTA DE BAULERAS A ESTRENAR.

En la Segunda Etapa del Parque Industrial Canning. Bauleras disponibles: A, B, C, D, E, F, G, H, I, J, L, M, N, O, P, Q y R. Portón galvanizado automatizado y puerta de escape. Todos los servicios. Consultar por financiación.

Código 1795

G.B.A. SUR - CANNING
 VENTA FRACCIONES INDUSTRIALES **CONSULTAR**

FRACCIÓN INDUSTRIAL DE 3232 M2.

En la Etapa II del Parque Industrial Canning. Nave Industrial de 2000 m2 con oficinas, comedor, baños y vestuarios. Se entrega terminada con sanitarios y artefactos de iluminación en todos los sectores. Tres persianas galvanizadas y automatizadas, y tres puertas de escape. Sin instalación eléctrica interna. Todos los servicios disponibles, fibra óptica, Internet y telefonía. Escrituración inmediata. Facilidades de pago.

PERTENECER ES UN PRIVILEGIO

planteo

UN PARQUE INDUSTRIAL YA CONSOLIDADO

- N.I.M. NAVES INDUSTRIALES MODULARES DE 300 A 3000 M² • VENTA • ALQUILER •
- LOTES DE 2000 A 10000 M² • TOTALMENTE FINANCIADOS •

EXCELENTE OPORTUNIDAD

NAVE INDUSTRIAL 2000 m²

ESCRITURACIÓN INMEDIATA

SOBRE LOTE DE 3232 m²



EXISTE UN
**ESPACIO PARA
TUS COSAS.**

Muy pronto
el parque industrial
te ayudará a ordenarte.

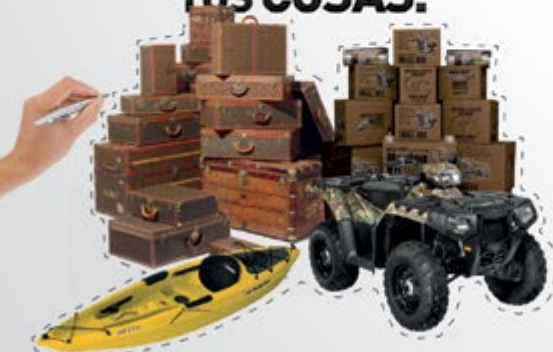

FORMAR PARTE ES UNA DECISIÓN

PERITO MORENO 375 - CANNING
WWW.CANNINGINDUSTRIAL.COM.AR

COMERCIALIZA
MAZZEI PROPIEDADES / 4295-9565 / 66

Canning Industrial
Parque Privado





G.B.A. SUR - EZEIZA

VENTA

GALPONES

CONSULTAR

GALPÓN EN EZEIZA DE 210 M2

Excelente oportunidad tinglado con gran ubicación a cinco cuadras de Ruta 205 y a doce de autopista Ezeiza-Cañuelas. En pleno centro de Ezeiza. Cuenta con portón corredizo manual, fosa, baño y antebañ con espacio para ducha. Apto para estacionamiento. Posee acceso pavimentado y servicios de luz, gas, cloacas y agua. Excelente para destino comercial.

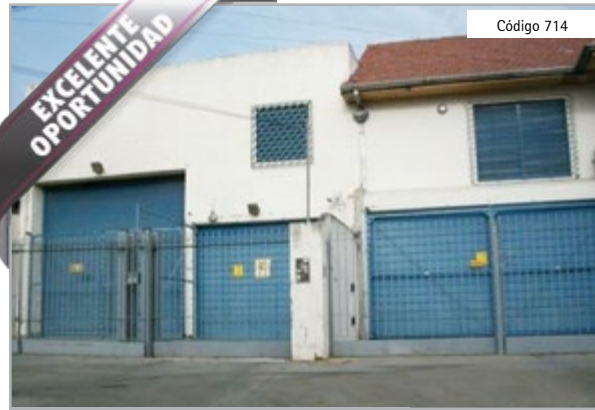

G.B.A. SUR - TEMPERLEY

VENTA

GALPONES

CONSULTAR

DEPÓSITO CON OFICINAS EN TÉMPERLEY.

Depósito con seis oficinas, una de las mismas con baño privado. Cuatro baños con vestuarios, dos cocinas, tres dársenas de camioneta y una dársena de camión con 18 mts con doble altura.



G.B.A. SUR - CANNING

ALQUILER

NAVES INDUSTRIALES

\$ 300

NICHOS DENTRO DE NAVE INDUSTRIAL.

Con capacidad para dos palets de 1 x 1,20 x 1,50 mts y 500 kg cada uno.

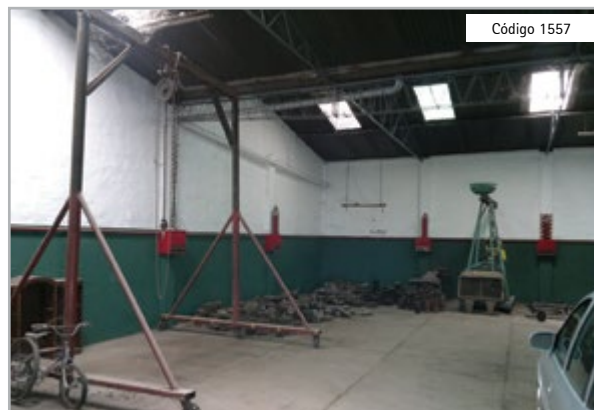

G.B.A. SUR - CANNING

ALQUILER

GALPONES

\$ 15000

GALPÓN EN EXCELENTE UBICACIÓN.

Apto taller, a metros de la Ruta 58, del Shopping Las Toscas y principales accesos y medios de transporte. Desarrollado sobre lote de 500 m2, conformado por galpón de 20 x 18 mts., con baño y oficina. Una segunda oficina de 5 x 5 mts. en la parte exterior. Entrada para vehículos y espacio para estacionamiento. El estado de conservación es bueno.



G.B.A. SUR - CANNING

ALQUILER

NAVES INDUSTRIALES

\$ 27000

NAVE INDUSTRIAL A ESTRENAR 600 M2.

En la Tercer Etapa del Parque Industrial Canning. Portón galvanizado automatizado y puerta de escape. Todos los servicios. Naves Industriales a la medida de su empresa. Contará con todas las ventajas y beneficios impositivos de las demás etapas. Disponibilidad a partir de Octubre 2013.



G.B.A. SUR - EZEIZA

ALQUILER

NAVES INDUSTRIALES

\$ 70000

NAVE DE 2.300 M2 EN ETAPA I.

Cuenta con baños, vestuario para 40 personas, oficina de 300 m2, playa para camiones y techo de 11 mts de altura. Muy buena ubicación.

Lanzamiento promovido a través
de convenio municipal del 10/05/13,
con exclusivos beneficios para los residentes del
Municipio de Cañuelas

Paz para realizar tus sueños



Loteo abierto desarrollado sobre un total de 44 manzanas, en Máximo Paz, la segunda localidad más importante del partido de Cañuelas. Ubicado sobre la ruta nacional 205, a una cuadra de la calle principal y de la estación de ferrocarril

de Máximo Paz, lindero con el centro de la localidad y el barrio La Torre. Conformado por un total de 790 lotes que van desde 300 hasta 500 m² cada uno. Los mismos con precios a su alcance y con financiación en pesos.



MORADAS DE MÁXIMO

Ruta 205 - Km 47,2 - Máximo Paz - Provincia de Buenos Aires

Lote 7
Manzana 19
a \$56.000

**AMPLIA FINANCIACIÓN
ANTICIPO Y HASTA 30 CUOTAS FIJAS Y EN PESOS**



COMERCIALIZA MAZZEI PROPIEDADES

Sucursal El Trébol - Av. El Trébol 83, La Unión - 3998-8155 / 4386-4122 / 703*4382 / infoeltrebol@mazzeipropiedades.com.ar



Seguimos creciendo
ESTAMOS ELABORANDO
HORMIGON

Ampliamos nuestra producción de hormigón, incorporando nuevas maquinarias para poder brindar cada día un mejor servicio.

EQUIPAMIENTO + ARQUITECTURA + CONSTRUCCION

CASA CENTRAL
Castex 1230 (1842) Canning

CENTRO DE DISTRIBUCION
Ruta 58, Km 10,5 Canning

Atención al cliente: 0800-333-6734
administracion@casaarmando.com



ARMANDO

4232-1616

www.casaarmando.com



ARMANDO - 4232-1616